

WAT?

Het afkoppelen van regenwater wil zeggen dat er wordt gezorgd voor een **afzonderlijke afvoer van het (vuile) afvalwater en het (propere) regenwater**, ook op privaat domein. In de openbare weg spreken we van een gescheiden rioleringsstelsel, waarbij afzonderlijke buizen (of grachten of greppels voor regenwater) liggen voor afvalwater en regenwater.

WANNEER?

Het afkoppelen van regenwater is voor gebouwen en verharde oppervlaktes verplicht bij nieuwbouw, bepaalde grondige verbouwingen en (wat nieuw is sinds 2008) bij de aanleg van een gescheiden rioleringsstelsel in de straat. Een nieuwe aanleg of heraanleg van riolering in de straat is gebeurt steeds met een gescheiden stelsel.

WAAROM?

Het mengen van regenwater en afvalwater in de klassieke gemengde rioleringsstelsels, zorgt voor een aantal problemen: wateroverlast en overstromingen, slecht rendement van de waterzuiveringsinstallaties, verlaging van de grondwatertafel, overstorten van afvalwater in waterlopen bij hevige regen,...

Om deze problemen te vermijden is het noodzakelijk dat het afvalwater afzonderlijk afgevoerd wordt naar een waterzuiveringsinstallatie en dat regenwater zo dicht mogelijk bij de plaats waar het valt kan infiltreren of hergebruikt worden.

HOE?

De afvoer van daken en verharde oppervlaktes moet volledig gescheiden worden van de afvoer van het afvalwater. Dit kan naar de regenwaterafvoer van het gescheiden rioleringsstelsel in de straat, maar nog beter is om het regenwater naar een gracht of beek te leiden of te laten infiltreren in de bodem. Het zoveel mogelijk ter plaatse houden van het regenwater vermijdt transport van grote hoeveelheden water en de mogelijke wateroverlast die daarmee kan gepaard gaan. Dit wordt in het subsidiereglement dan ook gestimuleerd.

Infiltratie (= langzaam in de grond laten dringen) van regenwater kan gebeuren op openbaar of privaat domein en via ondergrondse of bovengrondse systemen. Meer informatie hierover is terug te vinden in de brochure 'waterwegwijzer bouwen en verbouwen' van de VMM, te verkrijgen via de gemeentelijke diensten of www.vmm.be.

WIE?

De afkoppeling is een verplichting voor de eigenaar van een gebouw.

Waterwegwijzer
bouwen en verbouwen

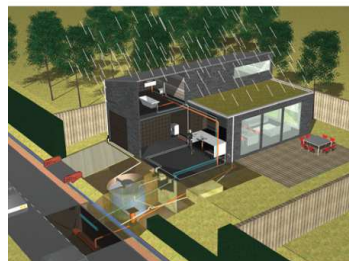

BELEID IN WEVELGEM

Het gemeentebestuur kiest ervoor om de inwoners zoveel mogelijk te ondersteunen bij het uitvoeren van de verplichting om regenwater af te koppelen.

Voor elke aanleg van een gescheiden rioleringsstelsel in de weg, wordt een **afkoppelingsdeskundige** aangesteld. Deze deskundige wordt betaald door de gemeente en heeft verschillende taken:

- **technisch advies** geven aan wie verplicht wordt af te koppelen
- helpen bij de **subsidieaanvraag** indien van toepassing
- **controle op de uitvoering** van de afkoppelingswerken

Daarnaast werd er een **subsidiereglement voor afkoppelingwerken op privaat domein** ingevoerd, waarover u in deze folder meer informatie vindt.

Wie niet meewerkt aan deze wettelijke verplichting, wordt naast een gerechtelijke vervolging, onderworpen aan een gemeentelijk belastingsreglement.

De gemeentelijke dienst Openbare Infrastructuur en Mobiliteit (OI&M) is verantwoordelijk voor het riolerings- en afkoppelingsbeleid.

Contact:

Administratief centrum, Vanackerestraat 12
056/43 34 65, fax 056/43 34 51
afkoppeling@wevelgem.be

TOEPASSING SUBSIDIEREGLEMENT

WANNEER?

- bij aanleg van een gescheiden rioleringsstelsel in de straat. In dit geval worden de bewoners of eigenaars van de betrokken woningen door de gemeente geïnformeerd.
- voor verbouwingen in straten waar al een gescheiden stelsel was voor deze verplichting (deze straten zijn te vinden via www.wevelgem.be/afkoppeling of via de dienst OI&M)

De subsidie-aanvraag moet in beide gevallen ingediend worden voor de uitvoering van de werkzaamheden op privaat terrein.

VOOR WIE?

- voor gebouwen met minstens één woonegelegenheid
- voor natuurlijke personen (geen facturatie via een onderneming)
- kan zowel voor eigenaar als huurder

HOEVEEL?

De subsidie bedraagt:

- 80% van de bewezen kosten met een maximum van € 1000 als er een aansluiting nodig is voor het regenwater
- 90% van de bewezen kosten met een maximum van € 1200 zonder aansluiting voor het regenwater

Indien de werken volledig in eigen beheer worden uitgevoerd, is er een extra bedrag van €100 voorzien voor zover het maximumbedrag niet overschreden wordt.

TOEPASSING SUBSIDIEREGLEMENT

HOE?

Via het indienen van het formulier 'afkoppeling op privaat domein', te vinden op www.wevelgem.be/afkoppeling of via de dienst OI&M.

AANDACHTSPUNTEN

- De afkoppeling moet gebeuren in samenspraak met en overeenkomstig het advies van de afkoppelingsdeskundige in geval van een nieuw, en de gemeentelijke dienst OI&M in geval van een bestaand gescheiden rioleringsstelsel.
- Indien de afkoppeling reeds opgelegd was door een stedenbouwkundige verordening of vergunning, wordt geen subsidie verleend.
- Het gescheiden afvoersysteem moet in stand gehouden worden en kan enkel met een stedenbouwkundige vergunning gewijzigd worden.
- Indien nog geen regenwaterput aanwezig is, is de subsidie voor afkoppeling te combineren met een subsidie voor het plaatsen van een regenwaterput. Deze subsidie bedraagt 500 euro, en is eveneens aan een aantal voorwaarden verbonden. Meer info via de gemeentelijke website of wooncel.
- De subsidie wordt slechts éénmaal per perceel toegekend.

AFKOPPELING VAN REGENWATER

reglementering & subsidie



WEVELGEM
SPREEKT JE AAN