WEVELGEM
SPREEKT JE AAN

GULLEGEM
MOORSELE
WEVELGEM

INFOKRANT
OKTOBER 2018

PROEFPROJECT

OPENBARE VERLICHTING

REGLEMENT

GEVEL-TUINTJES

7 OKTOBER

OPEN BEDRIJVENDAG

GEVELTUINTJES

GEVELTUINTJES ZORGEN VOOR MEER SOCIAAL CONTACT IN DE BUURT, ÉN ZE MAKEN STRATEN OOK GEZELLIGER EN GROENER.

UIT AGENDA
BINNENIN!

IN DIT NUMMER

BELEID

04 CIJFER ▸ NIEUWS ▸ RAAD

06 REPORTAGE
OPENBARE VERLICHTING

BELEEF

08 DING ▸ NIEUWS ▸ DOEN

10 INTERVIEW
GEVELTUINTJES

BURGER

12 QUOTE ▸ NIEUWS ▸ VRAAG

14 RONDVRAAG
OPEN BEDRIJVEN-DAG

UIT AGENDA
BINNENIN!

DAG VAN DE JEUGDBEWEGING

Op vrijdag 19 oktober gaat iedereen weer in uniform naar school of naar het werk want dan is het de 'Dag van de jeugdbeweging'. Na schooltijd roepen we de typische jeugdbewegingssfeer op met een gezellige zangstonde rond het kampvuur. Tussen 18 uur en 19 uur zijn alle kinderen, tot 12 jaar, van harte welkom voor een junior-zangstonde. Vanaf 20 uur doen we dit nog eens over voor de oudste leden en de leiding. Niemand minder dan Tom Helsen komt een akoestische set verzorgen.

WWW.WEVELGEM.BE/DAGVANDEJEUGDBEWEGING

WEVELGEM
SPREEKT JE AAN

COLOFON

VERANTWOORDELIJKE UITGEVER
Marie De Clerck, schepen
Vanackerestraat 16, 8560 Wevelgem
GSM 0475 49 65 53
marie.declerck@wevelgem.be

REDACTIE EN LAY-OUT
Cel Communicatie
communicatie@wevelgem.be

CONCEPT
Stapel magazinemakers

DRUKWERK
Pattyn, www.drukkerij-pattyn.be

GEDRUKT OP FSC-PAPIER

56

BELEID

> CIJFER

WEVELGEM HEEFT 56 KINDEROPVANG-INITIATIEVEN

48 daarvan staan dagelijks in voor de opvang van kinderen van 0 tem 2,5 jaar. Daarnaast zijn er ook nog 8 buitenschoolse kinderopvanginitiatieven voor onze schoolgaande kinderen.

Op 10 oktober, de 'Dag van de onthaalouder', bedanken we hen uitgebreid voor hun enthousiasme en professionele verzorging van onze oogappels.

14 OKTOBER

VERKIEZINGEN 2018

Op 14 oktober gaan we naar de stembus voor de gemeenteraads- en provincieraadsverkiezingen.

Stembureaus
De stembureaus zijn open van 8 uur tot 13 uur. Check zeker het nummer en adres van het stembureau waar je naartoe moet. Dit staat op je oproepingskaart.

Oproepingskaart
Je vindt je oproepingskaart in de bus tegen 29 september. Ontvang je deze niet of ben je ze kwijt, kom dan langs op de dienst Burgerzaken.

Extra openingsuren dienst Burgerzaken
De dienst Burgerzaken is extra open in Wevelgem, Moorsele en Gullegem op zondag 14 oktober van 8 tot 13 uur.

Volmachten
Kan je zelf niet komen stemmen, geef dan volmacht aan een andere kiezer. Volmacht geven kan enkel in bepaalde situaties. Deze vind je op www.wevelgem.be/verkiezingen of vlaanderenkiest.be. Je vindt er ook het volmachtformulier of je kan ervoor langskomen op de dienst Burgerzaken.

De kiezer die volmacht krijgt, moet naar het stembureau van de kiezer die volmacht geeft met: ingevuld en ondertekend volmachtformulier, het attest dat bij de volmacht hoort (bijvoorbeeld medisch attest), de oproepingskaart van zichzelf en die van de kiezer die volmacht geeft en zijn eigen identiteitskaart.

WWW.WEVELGEM.BE/VERKIEZINGEN

WWW.WEVELGEM.BE

NIEUWE GEMEENTELIJKE WEBSITE

Op 1 oktober wordt onze nieuwe gemeentelijke website gelanceerd. De nieuwe www.wevelgem.be werd ontwikkeld in samenwerking met de intercommunale Leiedal.

Een van de belangrijkste wijzigingen is dat de website veiliger is gemaakt, en het dus minder eenvoudig wordt voor cybercriminelen om onze website aan te vallen.

De grootste voordelen die je als gebruiker echter zal merken, is dat de openingsuren van onze diensten veel overzichtelijker terug te vinden zijn, en je dankzij een efficientere zoekmachine gemakkelijker zaken kan opzoeken.

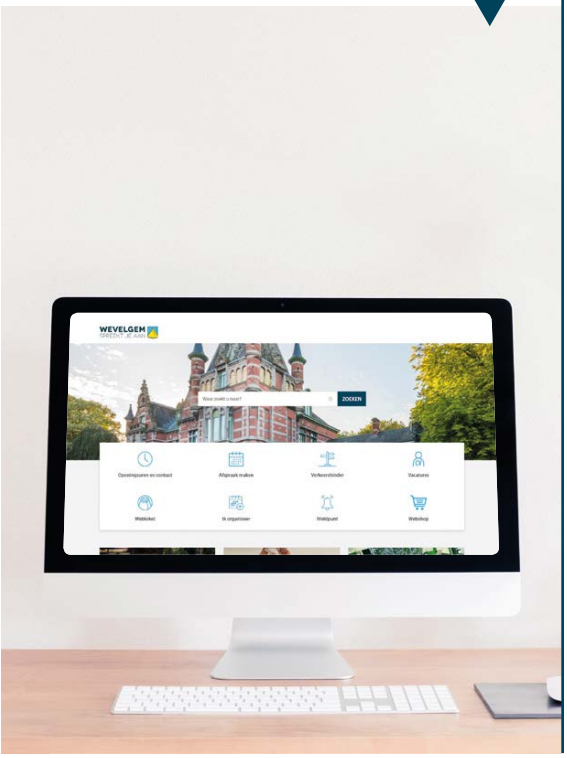

HERDENKEN

BEGRAAFPLAATSEN ALLERHEILIGEN

Op Allerheiligen en Allerzielen herdenken we onze overleden geliefden de meeste families plannen dan hun kerkhofbezoek. Daarom vragen we om van 31 oktober tot en met 2 november geen graftekens of bijhorende voorwerpen te plaatsen/weg te nemen, geen opschriften op graftekens te beitelen, geen bouw- of schilderwerken uit te voeren, de begraafplaatsen niet op te gaan met kruiwagens, ladders of werktuigen.

Je mag kransen en bloemen neerleggen en de graftekens reinigen.

Beplantingen, bedekkingsmaterialen en andere mogen enkel geplaatst worden binnen de afmetingen voorzien voor het plaatsen van het grafteken.

ENKELE PUNTEN UIT DE GEMEENTERAAD

Subsidiereglement inzake inbraakpreventie
De gemeente wil haar inwoners met een nieuwe subsidie aansporen een aantal eenvoudige maatregelen uit te voeren aan hun woning in het kader van inbraakpreventie. Het gaat om de beveiliging van alle buitendeuren en andere gevelopeningen die direct toegang geven tot de woning, en de installatie van veiligheids- of schrikverlichting.

Onderzoeksbureau gezocht voor mobiliteitsonderzoek
Voor de opmaak van het gemeentelijk mobiliteitsplan is de gemeente op zoek naar een onderzoeksbureau dat het huidige mobiliteitsgedrag verder onderzoekt en een aantal mobiliteitsconcepten opmaakt voor enkele specifieke deelgebieden.

Slopen pastorie Sint-Theresia
De leegstaande pastoriewoning Sint-Theresia wordt afgebroken. Op de plaats van de pastorie komt een groenzone/ontmoetingsplein. Het ontwerp werd gerealiseerd in overleg met de buurtbewoners.

VOLG DE GEMEENTERAAD OP DE VOET

WWW.WEVELGEM.BE/GEMEENTERAAD

De afgelopen weken werd op drie locaties in de gemeente de huidige verlichting vervangen door led-verlichting: in de omgeving van de Zwaenebloem-, Blauwbloem-, Akkerwindestraat, in de omgeving van het Lommergoed in Gullegem en in de omgeving van de Kafhoek in Moorsele. De gemeente investeert 131 091,69 euro in die omschakeling. Het gaat om een proefproject, in samenwerking met netbeheerder Infrax.

PROEF-PROJECT

OPENBARE VERLICHTING

'Wevelgem besloot in 2010 als een van de voortrekkers in de ruime regio de openbare verlichting gedeeltelijk te doven in bepaalde straten en op bepaalde tijdstippen, om op die manier energie te besparen,' zegt Nathalie Versavel van de sector Grondgebiedszaken. 'In een aantal wijken werd bij wijze van proef 1 lamp op 2 gedoofd tussen middernacht en 5 uur 's morgens. Sinds 2015 worden in álle straten in Wevelgem, met uitzondering van de gewestwegen, alle lichten gedoofd tussen 0.30 uur en 4.30 uur op maandag-, dinsdag-, woensdag- en donderdagnacht.'

Besparing energieverbruik

Die beslissing spaarde heel wat energie. 'Als we het energieverbruik van de openbare verlichting in 2016 naast het energieverbruik in 2010 leggen, zien we dat deze maatregel een energiebesparing van 1 150 Megawattuur opleverden. Dat is niet alleen een goeie zaak voor de natuur, maar ook voor onze portemonnee: dat komt neer op een besparing van ongeveer 170 000 euro op jaarbasis.'

JOOST CUVELIER
COÖRDINATOR PROJECT
BIJ INFRAX

‘Op vlak van openbare verlichting hoort Wevelgem bij een van de besten van de klas.’

Energiezuinige led-verlichting

Wevelgem wil, om nog meer energie te besparen, op termijn alle lampen van het openbaar verlichtingsnet vervangen door energiezuinigere led-lampen. ‘Die ingreep levert heel wat extra mogelijkheden op. Led- verlichting kan je immers individueel sturen. Zo kan je bijvoorbeeld de lampen in de ene straat uitschakelen en in de andere niet, en ook met de lichtsterkte van de verlichting ‘spelen’. Bijvoorbeeld: door in een straat de lampen enkele uren op 80% lichtsterkte te laten branden, kunnen we voor hetzelfde energieverbruik de lampen in die straat ’s nachts met een lichtsterkte van 20 % laten branden, in plaats van ze op dat moment volledig te doven. Bij 80% is de zichtbaarheid even goed als bij 100%, terwijl je met een lichtsterkte van 20% ’s nachts toch wel al veel beter ziet dan bij het volledig doven van de openbare verlichting.’

Dit zou een manier zijn om tegemoet te komen aan signalen die we vanuit de bevolking kregen. ‘Hoewel criminaliteitscijfers het tegendeel aantonen (het aantal inbraken in 2015 was 96, in 2017 was dat 71), voelen bewoners zich vaak onveiliger in het donker.’

Proefzones

De drie zones waar nu led-verlichting wordt geïnstalleerd, dienen als proefzone. ‘We kennen de mogelijkheden die er zijn met led-verlichting, alleen blijft het een grote uitdaging om de technische kant daarvan uit te werken’, zegt Joost Cuvelier van Infrax. Dat Wevelgem gastgemeente is van dit pilootproject, is geen toeval. ‘Wevelgem is toch altijd een trekker geweest als het op een milieubewust energiebeleid aankomt’, zegt Joost Cuvelier. ‘Telkens er investeringen gepland zijn aan de gemeentelijke gebouwen, wordt zoveel mogelijk gekozen voor energiebesparende maatregelen en ook op vlak van openbare verlichting hoort Wevelgem bij een van de besten van de klas. Wevelgem was voor ons dus een geschikte partner voor dit pilootproject en Wevelgem zelf was op zijn beurt ook vragende partij.’

Wevelgem is de eerste gemeente in West-Vlaanderen waar een proefproject met dimbare led-verlichting wordt gelanceerd. De nationale primeur was echter voor de Limburgse stad Sint-Truiden. Het startte in 2014 met de led-verlichting van enkele monumenten van de stad. Intussen wordt ook de straatverlichting geleidelijk aan vervangen door energiezuinigere led-verlichting. De ervaringen zijn heel positief. ‘Er is veel minder lichtpollutie omdat het licht bij led-verlichting veel gerichter wordt verspreid’, zegt Liesbeth Radoes van de gemeente Sint-Truiden. ‘Naast het feit dat led-verlichting sowieso al minder energie verbruikt, zijn er ook veel minder onderhoudsinterventies nodig en hebben de lampen ook een langere levensduur, wat led-verlichting nog extra interessant maakt. Het licht wordt ten slotte ook als aangenamer ervaren.”

Infomoment

Het nieuwe regime gaat op 4 oktober van start in de drie proefwijken. Die dag wordt om 19.30 uur een infomoment georganiseerd rond het proefproject, op het pleintje in de Blauwbloemstraat. Elke inwoner van onze gemeente is welkom, maar we nodigen in het bijzonder de inwoners uit van de drie wijken waar het proefproject plaats vindt: de omgeving van de Zwaenebloem-, Blauwbloem- en Akkerwindestraat, de omgeving van het Lommergoed in Gullegem en de omgeving van de Kafhoek in Moorsele.

BELEEF

> MULTI-SPORTKAART

Voordeliger én meer sporten, dat kan met de multisportkaart! Hiermee kunnen sportievelingen gedurende een periode of voor een volledig jaar deelnemen aan alle sporten uit het wekelijks aanbod van de Wevelgemse sportdienst. De sportkaart kan je aankopen op de sportdienst.

WWW.WEVELGEM.BE/SPORTKAARTEN

DOE EENS GEK

DANSEN TUSSEN BOEKEN

Moet je in de bib altijd stil zitten en stil zijn? Passerelle vindt van niet. De groep laat zich inspireren door verhalen en teksten en danst vrolijk tussen de rekken en de boeken. Dans je mee? In een driedaagse zetten we de bib op stelten voor een uniek danskampje!

Praktisch
29 – 31 oktober | 9 – 12 uur en 13.30 – 16.30 uur (opvang mogelijk voor en na de activiteit en over de middag)
3e t.e.m. 6e leerjaar | 36 euro (€1 extra per middagopvang, opvang voor en na is gratis)

Wil je inschrijven? Ben je op zoek naar meer spannende vakantieavonturen?
Bekijk de nieuwe Doewa-Checkta najaar 2018.

WWW.WEVELGEM.BE/DOEWACHECKTA

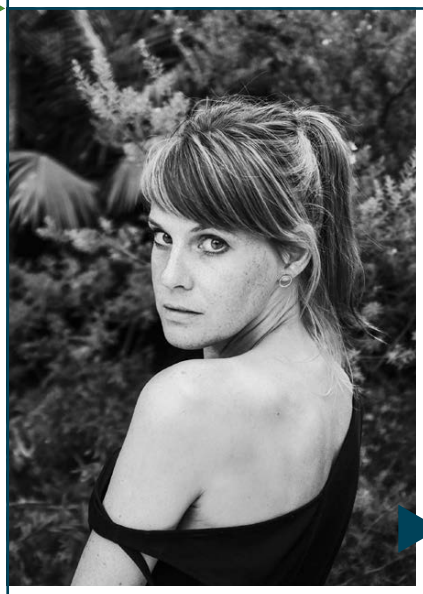

CC WEVELGEM

ISOLDE

Zaterdag 6 oktober speelt Isolde Lasoen met haar band in CC Guldenberg. Isolde is gekend als drumster bij Daan, maar ze heeft ook haar eigen soloproject. Ze toert momenteel langs de theaterzalen met haar album 'Cartes Postales'. Gekende singles van haar zijn 'Provocateur' en 'Road n°1'. Met haar zoetgevooisde stem en liefde voor rijke orkestratie doet Isolde je wegdromen naar zwoele Zuid-Franse avonden. Een aanrader.

WWW.CCWEVELGEM.BE/ISOLDE

UITPAS

▶ OMRUILVOORDELEN

Er is een nieuwe website waar je makkelijk kan zoeken tussen de vele UiTPAS omruilvoordelen. Surf naar www.wevelgem.be/omruilvoordelen en zoek per gemeente, op je aantal punten, op het soort omruilvoordeel, ...

OPENDEUR

▶ MOLENS EN FAS MUSEUM

Wil je een molen eens langs de binnenkant zien? Of wil je meer weten of 100 jaar luchtvaart? De Wevelgemse Molens en het FAS MUSEUM zijn gratis te bezoeken op zondag 7 oktober van 14 – 17 uur.

ZUIDWESTERZINNEN

TOPAUTEURS AAN HET WOORD

Op vrijdag 26 oktober is er in de bib een bijzondere literaire avond. Twee topauteurs vertellen over hun leven, hun inspiratie, hun verbeelding en hun engagement.

In 'De mensengenezer' vertelt Koen Peeters hoe een West-Vlaamse boerenzoon de ouderlijke boerderij ontvlucht, intreedt in een streng klooster en uiteindelijk in Congo belandt waar hij gefascineerd raakt door genezingsrituelen van de Yaka.

Margot Vanderstraeten schreef in 2016 'Mazzel Tov', een meeslepend verhaal over opgroeiende kinderen in een modern-orthodox joods milieu, gezien door de ogen van een niet-joodse jonge vrouw.

De gesprekken vinden plaats in de Bib in het Park en in de Goederenloods. Je kan beide lezingen bijwonen, tussenin is er livemuziek in het park. In de bib kun je de tentoonstelling 'Humanity' van Mieke Teirlinck bezoeken.

Aanvang om 19 uur | prijs: 10 euro of 5 euro + 10 UiTPASpunten (te koop in de bib en het cc).

WWW.WEVELGEM.BE/ZUIDWESTERZINNEN

100 JAAR GELEDEN
▶ BEVRIJDINGSHERDENKING

De gemeente Wevelgem herdenkt op zaterdag 13 oktober de bevrijding van Moorsele en Gullegem door de Britse 36th (Ulster divisie). Iedereen is van harte welkom om 14 uur op de Britse WOI-begraafplaats in de Minister De Taeyelaan.

WWW.WEVELGEM.BE/BEVRIJDINGSHERDENKING

3X VORMING

Bij het cultuurcentrum kan je terecht voor kunstzinnige cursussen. Drie keer kan je je artistieke duivels ontbinden.

1 BOEK SCHRIJVEN

Altijd al je eigen boek of verhaal willen schrijven, maar je weet niet hoe of wat? In de tweedaagse cursus 'Hoe begin je aan een boek' zet journaliste Hilde Van Malderen je op goede weg. De cursus geeft je een goed beeld van wat een boek schrijven inhoudt. za 13 en 20/10 van 10 tot 16 uur in Bib in het Park **WWW.CCWEVELGEM.BE/BOEK**

2 SCHILDEREN

In de cursus 'Schilderen als grootmeesters' verken je verschillende stijlen en materialen. De cursus is toegankelijk voor wie weinig of geen ervaring heeft. Di 16 en 23/10 en 6, 13, 20 en 27/11 van 19 tot 21 uur in het Atelier Plastische Kunsten. **WWW.CCWEVELGEM.BE/SCHILDERENALS-GROOTMEESTERS**

3 SMARTPHONE FOTOGRAFIE

Naast fotografische tips krijg je in de cursus ook een overzicht van populaire apps waarmee je foto's kan nabewerken of delen. Je leert ook hoe je je foto's kan bewaren in de cloud. Bepaalde voorkennis of vaardigheid is niet nodig. Wo 24/10 om 20 uur in de Porseleinhallen.

WWW.CCWEVELGEM.BE/SCHILDEREN

GEVELTUINTJES? JA, GRAAG!

GEVELTUINTJES MAKEN DE WOONSTRATEN EEN PAK AANTREKKELIJKER EN GEZELLIGER.

Wevelgem heeft een reglement voor geveltuintjes uitgewerkt. Met het reglement wil de gemeente zoveel mogelijk mensen aanzetten om er ééntje aan te leggen, want geveltuintjes zorgen voor meer sociaal contact in de buurt én ze maken straten ook gezelliger en groener.

Het was inwoner Simon Verschelde die bij de gemeente kwam aankloppen met de vraag om na te denken over een algemeen reglement. Hij plantte acht jaar geleden een druivelaar om zijn voorgevel wat 'op te groenen' en intussen heeft hij er ook nog enkele bloembakken met extra bloemen en planten naast gezet. Hij heeft zelfs een gevelbank geïnstalleerd, zodat hij er ook even kan buiten zitten.

'Zo'n geveltuintje zorgt voor méér contact tussen de buren', vertelt hij. 'Anders ben je telkens maar een paar seconden buiten, net voor je vertrekt of vlak voor je terug thuiskomt. Met het geveltuintje ben je méér tijd buiten terwijl je je tuintje wat onderhoudt of je planten water geeft. Het zorgt ervoor dat je meer contact hebt met je buren. Er is bijvoorbeeld een dame die hier geregeld voorbij fietst. Vóór ik een geveltuintje installeerde, begroette ik die telkens als ze voorbijkwam, maar méér ook niet. De eerste keer dat ik buiten aan het werk was toen ze voorbij fietste, is ze gestopt en hebben we een praatje gemaakt.'

'Geveltuintjes zorgen voor méér sociaal contact in de buurt.'
Simon

'Naast het sociale aspect van een geveltuin is zo'n tuin, hoe klein ook, heel erg goed voor de biodiversiteit. In mijn druivelaar heb ik bijvoorbeeld nog een nest duiven te gast gehad. Maar ook wie het iets minder groot ziet en enkel een paar bloemetjes buiten zet, zal meteen merken dat er vlinders en bijtjes op afkomen. Ik vind dat zelfs met zo'n kleine ingreep je huis er meteen al veel meer 'uitnodigend' uitziet.'

Simon raakt bijna niet uitgepraat over de vele voordelen van een voortuin. 'Het maakt ook gewoon dat je straat er gezelliger en groener uitziet. Een vleugje groen geeft onze straat een rustigere indruk, vind ik. En het is toch ook gewoon plezanter thuiskomen in een straat die niet enkel stenen en beton telt, maar ook wat groen?'

Op vraag van Simon werd een reglement opgesteld voor geveltuintjes. 'De vuistregel is eigenlijk dat je creatief mag zijn, maar géén andere mensen mag hinderen', zegt Geert Delaere van de dienst Milieu. 'Je plant bijvoorbeeld best géén gevelklimmer vlakbij de perceelgrens, als je buur liever niet heeft dat je boom of struik zich een weg baant op zijn gevel.'
En ook voorbijgangers mag je niet hinderen. 'Normaal moet je op een stoep anderhalve meter vrijlaten voor passage, maar we stellen ons wat soepel op

‘De vuistregel is: creatief zijn zonder anderen te hinderen.’
Geert

wat betreft deze regel, als het op geveltuintjes aankomt. De meeste voetpaden zijn immers maar anderhalve meter breed, en dan zouden er haast nergens geveltuintjes gerealiseerd mogen worden. Eén meter vrij houden is voldoende, want dan is er plaats genoeg voor rolstoelen en kinderwagens. Opgelet: je mag wel niet over de hele lengte van je gevel een deel van het voetpad innemen, zodat voorbijgangers elkaar nog gemakkelijk kunnen kruisen.’

‘Inwoners mogen zelf eventueel een stoeptegel verwijderen om een plant of struik te planten, maar de afspraak is wel dat de stoep in de originele toestand hersteld moet worden, als de inwoners de struik terug verwijderen.’

‘Je hoeft geen omgevingsvergunning aan te vragen voor de aanleg van een geveltuintje, maar je moet dit wel aanvragen via de gemeente. De dienst Openbare Infrastructuur & Mobiliteit checkt of er onder het voetpad geen leidingen lopen die beschadigd kunnen worden als er een boom of struik wordt geplant’, zegt Geert Delaere. ‘De dienst Stedenbouw checkt of de geveltuin in regel zou zijn met de stedenbouwkundige voorschriften daar, en de dienst Milieu geeft raad over de plantkeuze. Een rozenstruik, met doornen die voetgangers kunnen hinderen, is bijvoorbeeld minder geschikt dan een druivelaar.’

Sowieso is de gemeente het idee van geveltuintjes erg genegen, en wil ze haar inwoners zelfs stimuleren om er eentje te beginnen. ‘Het maakt woonstraten immers een pak aantrekkelijker en gezelliger. We proberen zelf ook voor zoveel mogelijk groen te zorgen in onze gemeente, maar dat lukt niet overal, omdat de straat te smal is, of omdat er ondergrondse leidingen roet in het eten strooien. Die geveltuintjes nemen weinig plaats in en kunnen daar een goed alternatief voor vormen.’

Zelf een aanvraag doen?
Wie een aanvraag wil doen om een geveltuintje te realiseren, kan dat via de www.wevelgem.be/geveltuin. De dienst Milieu coördineert de aanvragen die binnenkomen. Indien nodig komt de gemeente ter plaatse kijken om een gepast oordeel te vellen. Meer info: dienst Milieu, Vanackerestraat 12, 056 43 34 60 of groen@wevelgem.be.

SIMON VERSCHELDE

> QUOTE

‘Mijn kampioenen-vink Henk heb ik genoemd naar mijn petekind’

BURGER

KAMPIOEN VINKENZETTING

Jan Claerhout (79) werd dit jaar kampioen bij de Wevelgemse vinkenclub de Jonge Zangers. Hij won met zijn vink ‘Henk’, die over vier vinkenzettingen het best presteerde. Al 60 jaar is Jan een enthousiaste vinken-zetter.

OKTOBER

BORST-KANKER-ONDERZOEK

Oktober is maand van het bevolkingsonderzoek borstkanker. Je krijgt van het Centrum voor Kankeropsporing een uitnodigingsbrief als je tot de leeftijdsgroep 50 - 69 jaar behoort en het twee jaar geleden is dat je een screeningsmammografie liet nemen. Vroegtijdige opsporing is de beste bescherming tegen borstkanker.

Een screeningsmammografie kan afwijkingen in je borsten vroegtijdig opsporen, lang voordat je er zelf iets van merkt. Doordat de ziekte vroeger wordt vastgesteld, kunnen verwikkelingen of een zwaardere behandeling worden vermeden en is de kans op volledige genezing groter.

WEVELGEMSE NIEUWKOMERS

GEZOCHT: BUDDY’S

De buddywerking draait op volle toeren. Daarom zoeken we nieuwe vrijwilligers om nieuwkomers wegwijs te maken in het Wevelgemse dagelijks leven. Wij matchen je met een gezin dat bij je past en zorgen voor de nodige ondersteuning.

Iets voor jou? Wil je meer informatie of wil je buddy worden? Neem dan contact op via anne.dewitte@ocmwwevelgem.be

AANVRAAG SCHOOL- OF STUDIETOELAGE ‘18-’19

1 op 4 studenten heeft recht op een school- of studietoelage. Om jouw recht te onderzoeken doe je best een aanvraag. Via www.studietoelagen.be kan je een digitale aanvraag doen of je automatisch dossier aanvullen met je eID en pincode. Dit kan tot en met 1/6/19. Hulp of meer info nodig? Je kan terecht in het gemeenteloket, ann.verhaeghe@wevelgem.be of 56 43 34 00.

GRIEPPRIK

Laat griep deze winter in de kou staan en haal vanaf half oktober je griepprik. Griep is een bemettelijke ziekte van de luchtwegen. Meestal genees je vanzelf na enkele dagen, maar bij sommigen kan griep ernstige gevolgen hebben. 65-plussers, zwangere vrouwen en mensen met gezondheidsproblemen laten zich daarom best elk jaar vaccineren.

WEVELGEM IS PREUS

LOKALE DUURZAME HELDEN

De Verenigde Naties stelden op 25 september 2015 een agenda op met 17 duurzame ontwikkelingsdoelstellingen of SDG's om van de aarde een meer duurzame plaats te maken.

Wevelgem vierde die verjaardag van 18 tot 25 september en zette zijn eigen 'Duurzame Helden' in de kijker. Dit zijn Wevelgemse burgers, scholen, organisaties, bedrijven of andere groepen die op hun manier bezig zijn met duurzame ontwikkeling. Zij worden de Wevelgemse gezichten van de 17 werelddoelstellingen.

GROEPSAANKOOP

ZONNEPANELEN

Net als de voorbije drie jaar doet Wevelgem mee met de West-Vlaamse groepsaankoop zonnepanelen, georganiseerd door het Oostendse Autonoom Gemeentebedrijf EOS. Vorig jaar werden zo 86 Wevelgemse daken voorzien van PV-panelen. Dit blijft financieel en ecologisch een goede investering.

Inschrijven kan tot 2 oktober via www.wijkiezen.be, waar je ook alle info vindt. Nog vragen: dienst Milieu via milieubeleid@wevelgem.be of 056 43 34 60.

Elektriciteit en gas zijn heel erg duur. Dat merken we maandelijks aan onze energiefactuur. Bovendien blijven de prijzen stijgen. Als klant kan je tegen die prijsstijgingen weinig beginnen. Toch kan je je kosten verlagen. Dit kan al door een paar kleine aanpassingen te doen in de woning.

Om je hierbij te helpen werkt de gemeente Wevelgem samen met de netbeheerder Infrax en de Energiesnoeiers van vzw Effect. De Energiesnoeiers komen bij jou thuis en gaan na wat de mogelijkheden zijn om energie te besparen.

De energiescan is gratis voor een specifieke doelgroep (o.a. beschermde afnemers, huurders bij een sociale huisvestingsmaatschappij en gezinnen met een maximum belastbaar gezinsinkomen lager dan € 30.640 komen in aanmerking)

Twijfel je of je recht hebt op een gratis energiescan? Op woensdag 21 november komen de Energiesnoeiers naar de markt in Wevelgem. Je krijgt er meteen een aantal energietips. Ze kijken om een eventuele afspraak vast te leggen of helpen je bij een energieleveranciersvergelijking.

PIETER DECRUYNAERE
DIENSTHOOFD · DIENST RUIMTELIJKE ORDENING & STEDENBOUW

WAT VALT ER TE ONTDEKKEN TIJDENS OPEN BEDRIJVEN-DAG?

Op zondag 7 oktober zetten heel wat ondernemingen hun deuren open voor de jaarlijkse Open Bedrijvendag. Benieuwd wat er in Wevelgem te beleven is?

WWW.WEVELGEM.BE/OPENBEDRIJVENDAG

BIB IN HET PARK (VANACKERESTRAAT 20, W) • **ELCKERLYC** (ELCKERLYCPLEIN 1, W) • **HET GULLE HEEM** (GULLEHEEMLAAN 20, G) • **GLASCENTRALE** (KORTRIJKSTRAAT 236, W) • **BEDRIJVENCENTRUM REGIO KORTRIJK** (VLAMINGSTRAAT 4, W) • **VDAB OPLEIDINGSCENTRUM** (VLAMINGSTRAAT 10, W) • **MC INTERIEUR** (WARANDESTRAAT 238 C, M)

'Een unieke blik achter de schermen'

Wevelgem is dit jaar verkozen tot Hotspot waardoor het gemeentebestuur en de ondernemingen de handen in elkaar slaan om van de editie een onvergetelijke dag te maken. Heb je altijd al eens op de stoel van de bibliothecaris willen zitten? Of afdalen in de kelder van de bib? Of ben je benieuwd wat er allemaal te zien is in een woonzorgcentrum? Kom dan zeker eens langs in de Bib in het Park, het Centrum voor ouderenzorg en thuiszorg Het Gulle Heem of Elckerlyc. Het gemeentebestuur en het OCMW gunnen jullie graag een unieke blik achter de schermen van hun diensten. Een kans die je zeker niet mag missen! Wist je trouwens dat je dankzij de Open Bedrijvendag-fietsroute via de aangenaamste wegen van de ene deelnemer naar de andere kan fietsen? Zo geraak je vlot tot bij de deelnemers van jouw keuze.

ROBBE DEFLO, AMBTENAAR LOKALE ECONOMIE

'Wedden dat je versteld zal staan?'

Kom de sfeer opsnuiven en laat je verrassen, verleiden en misschien zelfs overdonderen door de enorme mogelijkheden van ons opleidingscentrum van de VDAB! Diverse opleidingen IT, confectie, professionele schoonmaaktechnieken, automechanica, carrosserie, opleidingen tot groenarbeider en onderhoudsarbeider,... je vindt het hier allemaal. Jij en je kids kunnen bovendien doorlopend deelnemen aan een van de vele doe-activiteiten. Metsel mee aan een muurtje, test je rijvaardigheden op de vrachtwagen- en de heftrucksimulator, ga na hoe handig je bent op de lassimulator, ervaar wat carwrapping inhoudt, bekijk de technische innovaties in de autosector, kom te weten of netwerkinfrastructuur of systeembeheer iets voor jou is... en zoveel meer! We bieden je als afsluiter graag nog een hapje en een drankje aan. Samen maken we er een echt feest van!

JOHAN VANDEVYVERE, VDAB

‘Onze kwaliteit is onze beste reclame’

Ik ben trots om te kunnen tonen waar we vandaag staan. Alles begon bijna 10 jaar geleden als een passie en al snel groeiden we uit tot een onderneming met bijna 20 medewerkers. Open Bedrijvendag is voor ons de ideale manier om te tonen waarvoor wij ons elke dag opnieuw inzetten. Onze kwaliteit is onze beste reclame, dus tonen wij graag hoe wij deze kwaliteit bekomen. We tonen aan de bezoekers hoe onze projecten tot stand komen van A tot Z. Een wandeling doorheen het bedrijf toont je hoe we een ruwe plaat omvormen tot kwaliteitsvolle meubels dankzij de hoogtechnologische machines en onze jarenlange ervaring. Wist je trouwens dat wij, samen met architect Kurt Demeulemeester, de refter van de Glascentrale hebben gerenoveerd? Je kan daar tijdens Open Bedrijvendag het resultaat met je eigen ogen gaan bewonderen.

CHRISTOPHE MARTIN, MC INTERIEUR

TOT UW DIENST!

GEMEENTELOKET
Vanackerestraat 12, 8560 Wevelgem, **056 43 34 00**

BURGERZAKEN GULLEGEM
Peperstraat 10, 8560 Gullegem

BURGERZAKEN MOORSELE
Sint-Maartensplein 12, 8560 Moorsele

GEMEENTEHUIS (KASTEEL)
Vanackerestraat 16, 8560 Wevelgem

MELDPUNT Meldingen en klachten
056 43 34 33 | www.wevelgem.be/meldpunt

VOLG ONS...

INFO@WEVELGEM.BE
WWW.WEVELGEM.BE

@WEVELGEM8560
#WEVELGEM #IGWEVELGEM

WWW.FACEBOOK.COM/WEVELGEM8560

HULP NODIG?

APOTHEKERS
De apotheek van wacht is terug te vinden via:
0903 99 000 (€ 1,5/minuut) | **geowacht.be**

HUISARTSEN
Centraal oproepnummer **056 40 47 48**

POLITIEZONE GRENSLEIE
101 of centraal oproepnummer: **056 51 01 11**

BRANDWEER - FLUVIA
112 of **056 22 44 44**

AMBULANCE
112

BIN WEVELGEM
BuurtInformatieNetwerk
www.bin-wevelgem.be

OCMW WEVELGEM
Deken Jonckheerestraat 9, 8560 Wevelgem
056 43 55 00

BARTDURIEU
Good players inspire themselves,
Great players inspire others.
Thanks for this wonderful morning Belgian cats.

HANNE_QUI
Eerste chirokamp met bereveelgoesting #briekenzijnvrienden #chirojongenswevelgem #chirojeugdvlaanderen #igwevelgem #langlevedezomer #bedanktvrijwilligers #topleiders

J_U_L_E_S_K_E___85
#eerstekleuter
#eersteleerjaar
Zo trots op mijn keppeloetjes
#eersteschooldag
#veelsucces
#droomhut
#startbaan
#igwevelgem

ELVISJUNE
Duimpjes omhoog voor PID! #megasofiachallenge #igwevelgem @neledeneut #Charlie #Daphne #Lola #Adeline

SNAPSHOT_ONE
Brother & Sister & The Frog #igwevelgem #igwestvlaanderen #kikker #frog #garden #tuin #brother #sister #familytime #grandchildren #kleinkinderen

NELEDENEUT
Vakantie in eigen stad
#igwevelgem
#zomer2018

BRENG ONZE GEMEENTE IN BEELD. Plaats je foto's op Instagram, Twitter en Facebook met hashtag **#IGWEVELGEM**. Wie weet haalt jouw foto onze fotomuur!