Wevelgem · Moorsele · Gullegem · januari 2015

# WEVELGEM
SPREEKT JE AAN

## Nieuw onthaal in het gemeenteloket

## Activiteitenkalender januari–april

# INHOUD

07 **Week van de AmateurKunsten**
24 april tot en met 3 mei 2015

09 **Het lukt beter met zijn tweeën**
Buddywerking

## Gaswerken

In het voorjaar worden gaswerken gepland. Het traject is als volgt: Grote Markt, Brugstraat, Gullegemstraat, Neerhofstraat, Goedendagstraat, Reutelstraat, Moerstraat. Meer info: www.wevelgem.be

## Zitdag sociale dienst OCMW

De zitdag van de sociale dienst van het OCMW in het gemeentehuis in Moorsele zal vanaf 1 januari 2015 verschuiven van donderdag naar vrijdag, van 9u00 tot 11u45.

Indien het OCMW niet de geschikte instantie is om doeltreffend hulp te bieden, dan verwijzen wij je door naar de bevoegde instantie.
Meer info op www.ocmwwevelgem.be

## Zitdagen Burgemeester

Vanaf 2015 heeft de heer burgemeester geen zitdag meer.
Je kan altijd een afspraak maken

- e-mail: jan.seynhaeve@wevelgem.be
- telefonisch via het secretariaat : 056 43 34 12

## Sluitingsdagen januari

**GEMEENTELIJKE DIENSTEN-JEUGDDIENST-SPORTDIENST/SPORTHALLEN EN ZWEMBAD-OCMW DIENSTEN**
Deze diensten zullen gesloten zijn op 1/01 en 2/01.

**RECYCLAGEPARK**
De Wevelgemse recyclageparken zullen gesloten zijn op 1/01.

**BIBLIOTHEEK**
Op 1/01 en 2/01 zijn alle afdelingen gesloten. Op 8/01 zullen alle afdelingen uitzonderlijk om 17u00 sluiten.

**CC GULDENBERG/OC DE CERF**
De balie van het CC Guldenberg en OC de Cerf zijn gesloten op 1/01 en 2/01. Op donderdagnamiddag 8 januari is de balie van het CC Guldenberg gesloten.

## Bib

Vanaf 5 januari zijn de filialen van de bib in Gullegem en Moorsele op maandagavond open tot 18u30 (ipv 19u00).

Kalender

# Activiteiten

VRIJE TIJD

11 Activiteitenkalender
januari-april

18 Wevelgem middaggemeente
1000 km tegen Kanker op 15 mei

## *Gemeenteraad*

In de gemeenteraad werd het budget 2015 goedgekeurd. Meteen werd ook een aanpassing van de meerjarenplanning voorgelegd, wegens de fel gewijzigde socio-economische context.

De economische crisis laat zich ook bij ons voelen, met mogelijke effecten op de inkomsten uit belastingen en met besparingsmaatregelen van de Vlaamse en federale overheid. Ondanks het feit dat de ontvangsten wat dreigen tegen te vallen, slaat de gemeente verder de weg in van een duurzaam financieel beleid. Duurzaamheid op het vlak van financiën betekent dat gewerkt wordt aan een budget dat ruimte biedt aan onze kinderen om verder de nodige investeringen uit te voeren en dat hen niet opzadelt met een te hoge schuld.

De autofinancieringsmarge, een goede indicator voor de financiële gezondheid van een gemeente, wordt eind 2019 geraamd op 1,7 miljoen euro, wat een half miljoen euro beter is dan de inschatting vorig jaar. Deze autofinancieringsmarge geeft weer hoeveel middelen de gemeente overhoudt nadat ze met haar gewone ontvangsten haar gewone uitgaven en jaarlijkse leningslasten betaald heeft. De drie belangrijke bestanddelen om tot deze marge te komen zijn:

- Beheersing van de gewone uitgaven: dit lukt, al stijgen de kosten voor de brandweer sterk ten gevolge van de brandweerhervorming. De lage inflatie zorgt ervoor dat we de personeelsuitgaven en de uitgaven voor goederen en diensten kunnen bevriezen.
- Stabiele gewone ontvangsten. De gemeente heeft vorig jaar al gekozen voor een stabiele fiscaliteit, waarbij de totale fiscale druk vergelijkbaar is met die van de regio.
- Een draagbare uitstaande schuld: binnen de huidige planning zal de schuld ten laste van gemeente en OCMW eind 2019 wat onder het Vlaams gemiddelde per inwoner liggen.

Een duurzaam beleid betekent dat er ook verder geïnvesteerd wordt in de toekomst. Jaarlijks worden ongeveer 10 miljoen euro middelen ingezet voor de verdere uitbouw van de gemeente. Waar mogelijk worden hiervoor investeringssubsidies benut. De geplande investeringen in 2015 vormen mee de uitvoering van het meerjarenplan, dat vorig jaar goedgekeurd werd. Opvallende items zijn:

- de versnelling inzake uitvoering van energiezuinige maatregelen in de gemeentelijke gebouwen;
- de opmaak van subsidiedossiers voor omvangrijke rioleringswerken en voor de revitalisering van de industriezones;
- de uitvoering van de vernieuwde bibliotheek, met een aantal gerichte ingrepen in de gemeentelijke hovingen;
- extra middelen: onderhoud van voetpaden;
- openbare werken in Torrestraat, Rommelen, Wittemolenstraat en Oude Tramweg;
- aankoop van gronden voor zachte verbindingen langs de Heulebeek en parallel met de N8;
- een multifunctionele ruimte naast de Porseleinhallen met bijkomende mogelijkheden voor cultuurbeleving.

Het Gemeentebestuur zal de inwoners ook verder aanspreken om de gemeente te maken. Participatieprojecten worden opgestart rond het centrum van Moorsele en rond het nieuwe zwembad.

# Santé 8560

## Klinken op een nieuw jaar

In elke deelgemeente organiseert Wevelgem een nieuwjaarsdrink. De tweede editie van Retro Annee (3 januari) in de Porseleinhallen bijt de spits af. Een week later kan je naar het Gullegems Ontmoetingsfeest en Nieuwjaarsbal (10 januari) en als afsluiter is er Knetter Moorsele (11 januari). De gemeente voorziet in alle deelgemeentes een inzamelpunt voor gebruikte kerstbomen. Schenk jouw kerstboom na de feestdagen en maak op die manier van Santé 8560 een knalfeest. Wie in de prijzen wil vallen met de eindejaarsactie van onze lokale handelaars is welkom op de trekking tijdens Knetter Moorsele om 18u30.

ZA 3 JAN WEVELGEM
**RETRO ANNEE**
Muziek en animatie in een retro jasje
Porseleinhallen, vanaf 18u30

ZO 11 JAN MOORSELE
**KNETTER**
Kinderanimatie, muziek en vuurwerk
Sint-Maartensplein Moorsele vanaf 17u30

ZA 10 JAN GULLEGEM
**ONTMOETINGSFEEST EN NIEUWJAARSBAL**
Vuur-, muziek- en kinderanimatie
Kerkplein Gullegem vanaf 17u30

GRATIS BONNETJE
aangeboden door: gemeentebestuur WEVELGEM

# Inzameling Kerstbomen

Maakt jouw boom het Gullegems Ontmoetingsfeest en Knetter warm?
De kerstboomverbrandingen zullen een succes worden dankzij de ingezamelde kerstbomen. Geef jij je kerstboom ook een waardig afscheid? Deponeer hem dan in een van de inzamelpunten van 2 tot 9 januari.

- Wevelgem: Nieuwe Markt
- Gullegem: grasveld Rederijkersstraat (vanaf 5/01 op parking marktplein)
- Moorsele: Sint-Maartenplein

# Nieuwjaarswens burgemeester 2015

Beste mensen,

Het jaar 2014 zit er al weer op, 365 dagen voorbijgevlogen… Men zegt wel eens 'pluk de dag' maar eenvoudig is dat niet. Iedere dag worden we geconfronteerd met kleine en grote zorgen: ons gezin, onze familie, onze buren, onze vrienden, de studies, het werk en bovenal onze gezondheid.

Er is zo veel om ons zorgen over te maken en in de mallemolen van het leven worden we al eens meegezogen. Daarom is en blijft het belangrijk om regelmatig te zeggen: 'geniet van ieder moment, van iedere dag!'. Het leven is al zo kort. Wie geconfronteerd wordt met verlies beseft dit des te meer.

We lezen in veel boeken en boekjes 'tips om gelukkig te zijn'. Daar kan veel over gezegd worden maar één iets dat vaak terugkomt is dat geven gelukkiger maakt dan krijgen. Wie iets doet voor een ander voelt zich daar beter door.

Doorheen het jaar wordt vaak op ons beroep gedaan om solidair te zijn: naast de 'verplichte solidariteit' van de belastingen en sociale zekerheid zijn er nog vele mogelijkheden om zich in te zetten voor de anderen. In onze gemeente bestaan er vele mooie voorbeelden van vrijwilligerswerk, onbaatzuchtige inzet voor anderen en initiatieven allerhande waarbij gedacht wordt aan wie het minder goed heeft. Ik wil van deze gelegenheid gebruik maken om ieder te bedanken die zich inzet voor een familielid, buur of vriend. Gemeende appreciatie voor wie zich engageert in de buurt, vereniging, school of welk goed doel dan ook.

2015 wordt in deze misschien een wat bijzonder jaar. Naast vele weerkerende activiteiten en initiatieven zijn wij gastgemeente voor de 1.000 km fietsen in het kader van Kom op tegen Kanker: op vrijdag 15 mei staat heel wat te gebeuren in het centrum van onze gemeente. Wij roepen nu al iedereen op (bewoner, vereniging en bedrijf) om mee te helpen voor het welslagen van dit groots evenement voor het goede doel.  Meer info volgt zeker!

Om af te ronden wil ik ieder een goede gezondheid toewensen. Wie met ziekte of beperking wordt geconfronteerd, wil ik hierbij zeker een steuntje in de rug geven: laat je in deze donkere periode van het jaar omringen door mensen die je graag ziet en die het goed met je menen.

Na winter komt lente, tot ziens!
Jouw burgemeester,
Jan Seynhaeve

De 1000 km van Kom op tegen Kanker

# De 5 gezichten van het nieuw onthaal in het gemeenteloket

Veerle Martin

Martine Vanneste

Marc Vandendriessche

Katrien Opsomer

Lies Derrudere

**Vanaf 5 januari kan je in het gemeenteloket aan het nieuw onthaal terecht met al je vragen. De 5 gezichten die je er zullen begroeten, prijken op de cover van deze infokrant. Leer ze wat beter kennen aan de hand van 4 vraagjes.**

### SEDERT WANNEER WERK JE VOOR DE GEMEENTE EN UIT WELKE DIENST KOM JE?

**Veerle:** 2006. Ik heb in het verleden bij volgende diensten gewerkt: Werkwinkel & Secretariaat, Cel Groen & Stedenbouw en Stedenbouw & Burgerzaken (telkens halftijds op 2 diensten) en vanaf 5/1/2015 is het dus voltijds burgerzaken.

**Marc:** 2004. Ik heb al die tijd deel uitgemaakt van dienst Burgerzaken. In een vorig leven was ik spoorwegman.

**Katrien:** 1989. Secretariaat – Onthaal

**Martine:** 1979. Eerst werkte ik bij het OCMW, in 2009 werd ik gedetacheerd naar het gemeentebestuur als ambtenaar flankerend onderwijsbeleid en ontwikkelingssamenwerking. Later werd ik steeds meer ingeschakeld als onthaalmedewerker, ondersteuning van de dienst toerisme en als vervanger in dienst sociale zaken. Sinds mei 2014 doe ik enkel nog onthaal en vervanging dienst sociale zaken.

**Lies:** 2010. Ik werk momenteel voor de financiële dienst. Vanaf 5 januari 2015 zal ik halftijds werken op het gemeenteloket en halftijds verder werken als administratief assistent op de financiële dienst.

### WAAR KIJK JE VOORAL NAAR UIT NU JE VERHUIST NAAR HET NIEUW ONTHAAL?

**Veerle:** De nieuwe collega's en de nieuwe uitdaging maar ook het ruime onthaal zelf en niet meer het plaatsje bij de collega's gekend als 'de visbokaal'.

**Marc:** Het open en uitnodigend karakter van het vernieuwde loket.

**Katrien:** Open, mooi, ruim onthaal om de mensen nog beter van dienst te kunnen zijn.

**Martine:** Dat we daar nu in een groot, ruim bureau zullen zitten met een mooie onthaalbalie! En dat we daar gaan kunnen samenwerken in een tof team.

**Lies:** Ik kijk er naar uit om de Wevelgemse bevolking zo vriendelijk en zo goed mogelijk te helpen zodat de burger zich goed voelt in zijn eigen gemeente. Ik hoop dat de mensen geen drempelvrees meer zullen hebben om naar het gemeenteloket te komen.

### WAT WENS JE DE WEVELGEMNAAR TOE IN DIT NIEUWE JAAR?

**Veerle:** Een goede gezondheid en het vinden van het 'eenvoudige' geluk.

**Marc:** Gewoon de simpele momenten van geluk die je ervaart in 2015 koesteren (en iedereen moet dit maar invullen voor zichzelf). En deze hoeven niet gekoppeld te zijn aan de index.

**Katrien:** Goede gezondheid, succes in alles wat je onderneemt, intens genieten in onze mooie gemeente!

**Martine:** De heel gewone "dingen des levens" met heel veel momenten van geluk en weinig tegenslag.

**Lies:** Mijn wens is dat iedere Wevelgemnaar zich gelukkig voelt en dat onze gemeente geen grote tegenslagen kent!

### WAT IS DE GEKSTE VRAAG DIE JE AL GEKREGEN HEBT IN JE CARRIÈRE?

**Veerle:** Geen vraag is te gek, ik probeer iedere burger zo goed en zo kwaad mogelijk te helpen.

**Marc:** Ik heb een papegaai. De vogel is handtam. Ik wil met deze vogel op de openbare weg in de gemeente rondlopen. Er bestaat een ketting die men alleen kan aankopen bij de gemeente of bij een erkende dierenwinkel doch slechts na machtiging door de gemeente. Ik zou die ketting graag nu willen aankopen. Ik heb toen overal navraag gedaan, maar zo'n ketting of machtiging bestaat gewoon niet.

**Katrien:** 1001 rare vragen, van verstopping tot geld, en ik heb altijd geprobeerd een antwoord te geven.

**Martine:** Die carrière is ondertussen zo lang en ik heb in de loop der jaren zoveel gekke vragen gekregen dat ik er echt geen kan uitpikken, de lijst zou te lang worden!

**24 april tot en met 3 mei 2015**

# Week van de AmateurKunsten 2.0

**Lokale amateurkunst staat opnieuw een week in de schijnwerpers. Dit keer is er niet enkel een tentoonstelling voor beeldende kunsten. Het thema is dit jaar 'De Kleine Artiest'. Dat hebben we erg letterlijk geïnterpreteerd met een kortfilmfestival voor en door kinderen. En omdat er in Wevelgem heel wat muziek wordt gemaakt, sluiten we de week af met een Cultuurpad vol lokale muziek. Drie speerpunten, één groot feest van de amateurkunsten.**

## WAK EXPO

Van 24 april tot en met 10 mei is er de WAK tentoonstelling in OC de Cerf in Gullegem. Een uitgelezen kans voor elke Wevelgemse beeldende kunstenaar om zijn werk te tonen aan het grote publiek. Elke kunstenaar mag twee werken exposeren. Zet alvast de opening met receptie op 23 april om 19u00 in je agenda.

→ Inschrijven als amateurkunstenaar kan tot woensdag 11 maart 2015:

- 056 43 34 95
- cultuurcentrum@wevelgem.be

## KORTFILMFESTIVAL

Iedereen onder de twaalf mag in de regisseursstoel springen! Laat je fantasie de vrije loop in een filmpje van maximaal 3 minuten. Een griezelfilm in je school, het levensverhaal van je hamster, het onderwaterleven in je badkuip, Lego The kortmovie... Jouw film krijgt een plekje op ons kortfilmfestival. Neem een kijkje op www.ccwevelgem.be voor meer details.

### HET FESTIVAL

Het kortfilmfestival vindt plaats op 29 april 2015 in OC De Stekke. We rollen de rode loper uit en alle filmpjes worden vertoond vanaf 18u00. Een deskundige jury reikt de mini-Oscars uit. Wevelgem wordt heel even Hollywood!

→ Inschrijven kan tot 1 april 2015

- 056 43 34 95
- cultuurcentrum@wevelgem.be

### WORKSHOPS KORTFILM MAKEN

Is je zoon of dochter nog geen volleerd filmmaker? Vrij logisch en zeker geen probleem! Er zijn twee manieren om daar verandering in te brengen. Ofwel laat je zoon of dochter naar de workshop voor kinderen gaan en leren ze zelf een filmpje te maken. Ofwel ga je als ouder naar de workshop voor volwassenen en leer je je kinderen op de goeie weg te helpen.

**Workshop voor kinderen**

(i.s.m. Jekino)

Een leuke workshop van een halve dag voor verschillende leeftijden. Je leert hoe je een verhaal bedenkt, met de camera werkt en aan de slag gaat.

→ Inschrijven: vanaf 14 januari met het formulier uit de Doewa of op de jeugddienst.

**Workshops voor volwassenen**

(i.s.m. Cinemobiel)

In twee sessies van 3 uur leer je hoe je als ouder je kind kan helpen om een Oscarwinnende film te maken. Alles is onmiddellijk toepasbaar thuis of in de klas.

De exacte data worden begin januari meegedeeld. Heb je interesse om deze workshops te volgen? Geef alvast je adres of e-mailadres door, dan krijg je een persoonlijke uitnodiging.

→ Inschrijven:

- 056 43 34 95
- cultuurcentrum@wevelgem.be

## LOKALE HELDEN

Een avond vol muziek, straatacts, sfeer en gezelligheid. Montmartre langs het Cultuurpad! Het initiatief 'Lokale helden' gaat uit van Poppunt, het aanspreekpunt voor muzikanten en dj's in Vlaanderen. Belangrijkste doel is onze eigen lokale muzikale helden een podium te geven. Maar het kan ook breder gaan. Heb je een straatact of ander leuk idee om te tonen langs het Cultuurpad? Neem contact op of schrijf je in. De techniek voor je act voorzie je zelf. Probeer zoveel mogelijk akoestisch te doen. Wij voorzien enkel stroom.

→ Inschrijven kan tot woensdag 11 maart 2015 (geef een duidelijke omschrijving van je act)

- 056 43 34 95
- cultuurcentrum@wevelgem.be

**Heb je vragen over deze of andere activiteiten van De Week van de Amateurkunsten? Neem gerust contact op: sanne.loncke@wevelgem.be, 056 43 34 95.**

# Nieuwe boeken uit Wevelgem

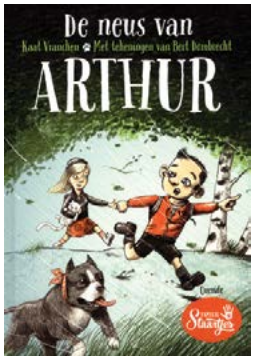

**Mattijs Degrande** is fan van woorden die bijten, zinnen die likken en verhalen die blijven plakken. Humor op papier beleven is voor Mattijs een zaligheid, humor op papier creëren nog meer. Met zijn eerste publicatie 'Mensen en zo' doet hij een dappere poging om zijn losgebroken fantasie te laten uitmonden in glimlachende lezers.

Het boek beschrijft een aantal personen met wie het hoofdpersonage, Marcus, ooit in contact is gekomen. Sommigen hebben hem gevormd tot wie hij uiteindelijk is geworden. Anderen hadden amper invloed op hem maar toch kan hij hen onmogelijk vergeten. Een te haten buurmeisje, een Zweedse smartlappenzanger of de vrouw van zijn dromen: het zijn slechts enkele van de vele hoofdrolspelers.

Illustrator **Bert Dombrecht** is afkomstig uit Brugge maar woont sinds geruime tijd in Moorsele. Hij verzorgde al schitterende illustraties in prentenboeken van o.a. Tine Mortier en Karla Stoefs. Onlangs verscheen 'De neus van Arthur', een grappig kinderboek (vanaf 8 jaar) dat hij samen met auteur Kaat Vrancken maakte.

De familie Staartjes stamt af van de honden. Ze horen en ruiken net zo goed, eten kluiven, maar doen zich voor als mensen. Wanneer de poes en de kittens van Lily, een klasgenootje van Arthur Staartjes, gestolen worden, gaat Arthur op zoek naar de dader. Tijdens het kamp redt hij door zijn goede reukvermogen samen met Rick zijn juf en klas, maar kan hij dan nog geheim houden dat hij een kluiver is?

**Bart Vandamme** publiceerde in het voorjaar het historische werk 'Messerschmitt'. Deze Me163 'Komet' was tijdens de Tweede Wereldoorlog het eerste operationele raketvliegtuig ter wereld, een mijlpaal in de militaire luchtvaartgeschiedenis. In zijn boek focust de auteur vooral op het verhaal van zes Amerikaanse jachtpiloten die elk een kans kregen één overwinning te boeken op het snelste vliegtuig van de Luftwaffe.

De Wevelgemse auteur Bart Vandamme koestert sinds enkele jaren een passie voor snelheidsrecords in de luchtvaart. Na 'De snelste mens ter wereld' is dit zijn tweede boek over dit bijzondere onderwerp.

**Al deze boeken zijn verkrijgbaar in de handel en kunnen ontleend worden in de bibliotheek. Alle Wevelgemse publicaties zijn ook permanent ter inzage in de Bewaarbibliotheek (eerste verdieping noodbib Ter Mote). Vrije toegang tijdens de openingsuren.**

## WIST JE DAT

**Studenten nog tot 4 januari terecht kunnen in de blokruimte in de Porseleinhallen? (behalve op 1 januari)**

**Natuurdomein Bergelen in Gullegem nieuwe speeltoestellen rond het thema zandwinning heeft?**

**De vakantiebrochure Doewa nog 3 keer per jaar uitkomt: in het voorjaar, de zomer en het najaar?**

# Het lukt beter met zijn tweeën

**Niet voor iedereen is zelfstandig wonen een heerlijke uitdaging. Mensen met langdurige psychische moeilijkheden hebben het er moeilijk mee. Deze mensen zijn onder meer door hun problematiek, door het stigma dat op hen kleeft of door meerdere opnames in ziekenhuizen vele van hun sociale contacten verloren. Vaak net op het moment dat ze hun plekje in de maatschappij moeten terugvinden, staan ze er helemaal alleen voor.**

'Buddywerking Vlaanderen' wil vriendschappelijke contacten organiseren om zo het isolement van een persoon met psychische moeilijkheden wat te doorbreken. Een vrijwilliger (buddy) brengt op regelmatige tijdstippen een bezoek aan zijn of haar deelnemer. Tijdens een gewone babbel of een fijne activiteit wordt een vertrouwensrelatie opgebouwd waardoor de persoon met psychische problemen sterker in de schoenen staat en meer zelfstandigheid kan opbouwen.

Buddywerking Midden- en Zuid-West-Vlaanderen is permanent op zoek naar vrijwilligers die de taak als buddy op zich willen nemen. De nadruk ligt op gewoon sociaal contact, een vooropleiding is niet nodig.

Het is wel belangrijk dat de vrijwilliger open staat voor mensen met psychische problemen, graag met mensen omgaat en een deel van zijn vrijetijd wil doorbrengen met zijn deelnemer. **Van 5 tot 31 januari** stelt **Buddywerking** een themastand op in noodbib Ter Mote.

Je vindt er alle informatie en praktische inlichtingen. De bibliotheek stelt ook boeken die passen in het project '**Oe ist?**' van de provincie West-Vlaanderen in de kijker.

Meer info: www.buddywerking.be

# Brandweer

Op 1 januari 2015 is de regionale Hulpverleningszone Fluvia een feit. Op deze foto poseren de Wevelgemse brandweerlieden voor de laatste keer als gemeentelijke brandweer.

# Vertel week

## in dienstencentra

**Naar aanleiding van de Vlaamse Vertelweek (19 tot 25/01) neemt de bib deel aan vertelactiviteiten in de Lokale Dienstencentra in Gullegem en Wevelgem.**

**Op 13 januari** (14u00 tot 16u00) gaan de Gullegemse 75-plussers op de koffie met WOI in dienstencentrum **Het Knooppunt**. Heemkundige Kring De Meiboom brengt aan de hand van authentieke foto's en archiefstukken de inval van het Duitse leger tot leven. Aansluitend wordt de verfilming van toneelstukken uit 'Mensen in uniform' (Theater Lokaal, september 2014) vertoond. In 'Kroonprins van Oostenrijk' ('t Neerdak Gullegem) en 'Koning van België' (Pogen Wevelgem) worden de oorlogsdreiging, de mobilisatie en het leven van elke dag in Wevelgem opgevoerd. Aansluitend volgt een gezellige babbel met verhalen en herinneringen van hoe Gullegemnaren destijds de oorlog hebben beleefd. Kostprijs: €3 (koffie en taart inbegrepen).

**Op 22 januari** (14u00 tot 15u30) is er een vertelactiviteit in het dienstencentrum **Elckerlyc.** Jan Nuytten, gewezen directeur van de gemeentelijke basisschool, gaat op zoek naar de mooiste volksverhalen die hij als onderwijzer vertelde aan zijn leerlingen en vertelt ze nu opnieuw voor zijn generatiegenoten. Aansluitend presenteert de bibliotheek de vele mogelijkheden voor senioren om te blijven lezen: grootletterboeken, luisterboeken, Daisyboeken. Ook de mogelijkheid om met de dienst Bib-aan-huis passende lectuur thuis bezorgd te krijgen, wordt voorgesteld. Deelname is gratis, iedereen welkom.

# Nieuwe lessenreeksen | zwemlessen

Vanaf januari zijn er nieuwe lessenreeksen en zwemlessen. Je kan de folder krijgen op de Sportdienst of raadplegen op de gemeentelijke website via: www.wevelgem.be/sport

**OCHTENDZWEMMEN**
Voor wie het super vindt om in de vroege uurtjes wat baantjes te trekken: ook in 2015 zetten we op maandag (behalve tijdens de vakantieperiodes ) de deuren open van 6u00 tot 8u00. Betalen kan je bij de redders van dienst.

**GRATIS JAARABONNEMENT IJSSCHAATSEN VOOR KINDEREN GEBOREN IN 2005.**
In samenwerking met de gemeentelijke Sportdienst schenkt ijsschaatspiste Finlandia alle kinderen die geboren zijn in het jaar 2005 en die in Wevelgem wonen een gratis jaarabonnement ijsschaatsen.Dit jaarabonnement is strikt persoonlijk en geeft recht op gratis schaatsen (= beurt + huur schaatsen) tijdens alle publieke schaatsbeurten. Het abonnement geeft geen recht op gratis schaatsen tijdens de weekdagen van de diverse vakantieperiodes. Het abonnement is het hele jaar 2015 geldig. Kom je abonnement aanvragen bij de Sportdienst vanaf 5 januari 2015. Breng een pasfoto mee.

**G – SPORT:**
**Zwemmen**
Al enkele jaren worden er per trimester succesvol zwemlessen georganiseerd voor kinderen met een lichte tot matige beperking. Het aantal deelnemers per reeks is beperkt tot maximum 3 kinderen per lesgever. Dit laat ons toe de kinderen heel persoonlijk en met een specifieke aanpak te leren zwemmen. De aankondiging van de reeksen wordt telkens in de folder van de lessenreeksen opgenomen. De eerstvolgende reeksen starten op dinsdag 6 januari, vrijdag 9 januari en zaterdag 10 januari 2015.

**Omnisport**
Naast de zwemlessen kunnen jongeren en volwassenen met een lichte tot matige beperking omnisport doen. Dit kan vanaf 8 januari op donderdagavond in de sporthal Vanackerestraat van 19u30 tot 20u30i.

# Sportreceptie

De huldiging van de sportlaureaten voor het sportseizoen 2013-2014 vindt plaats op vrijdag 23 januari 2015 om 19u30 in het CC Guldenberg. De moderator is Carl Berteele, bekend als sportjournalist bij de VRT-radio. Iedereen is welkom. Gratis toegang. Het gemeentebestuur trakteert achteraf met een glaasje.

# Activiteiten Kalender VRIJE TIJD

↗ www.wevelgem.be/uitinwevelgem · januari – april

Jouw activiteit in de infokrant? Vul hem in via het aanvraagformulier op www.wevelgem.be/infokrant. Of via ww.uitdatabank.be in Vlaanderen.

**WEBSHOP** Koop je tickets met ons webshopicoon op de vernieuwde website! Ga naar wevelgem.be en klik rechts op het icoon van de webshop.

## JANUARI

**ZAT. 3 JANUARI**

ONTMOETEN | **SANTE8560 – RETRO ANNEE**

Nieuwjaarsfeest in een retro jasje. Toffe animatie, inkleding en optredens in ware sixties stijl. De gemeente trakteert alle inwoners op het nieuwe jaar.

Vanaf 18u30 | www.wevelgem.be/sante8560 Porseleinhallen

**ZA 3 JANUARI**

MUZIEK | **NIEUWJAARSCONCERT BURLESKE**

Muziekuitvoering door de Kinderharmonie en Harmonie onder leiding van dirigenten Lut Van Duffel en José Deryckere. Vanaf 18u00 wordt een gratis aperitiefdrankje aangeboden.

18u30 | CC Guldenberg | info: jose.deryckere@telenet.be of tel. 056 41 30 37

**VANAF DI 6 JANUARI**

SPORT | **JOGGEN VOOR BEGINNERS**

Actief op zoek naar een gezonde levensstijl en nood aan verantwoorde en professionele begeleiding? Dan is er goed nieuws voor jou. Wij helpen je om jouw sportief einddoel te behalen. Met 'Joggen voor beginners' kan iedereen op gezonde en verantwoorde manier beginnen sporten.

19u00 – 20u00 | Sporthal Gullegem | € 50 inschrijven en info: Gemeentelijke sportdienst bureau zwembad - tel. 056 43 35 60 - www.wevelgem.be/inschrijven

**ZAT. 10 JANUARI**

ONTMOETEN | **SANTE8560 – GULLEGEMS ONTMOETINGSFEEST**

Kerstboomverbranding met muziek- en kinderanimatie. De gemeente trakteert alle inwoners op het nieuwe jaar. Aansluitend nieuwjaarsbal van Kunst veredelt.

Vanaf 17u30 | marktplein Gullegem | www.wevelgem.be/sante8560

**ZA 10 - ZO 11 JANUARI**

SPORT | **TURNGALA GO4 GYM**

Met optreden van alle leden.

Za : 18u30 – Zo : 11u00 en 16u00 | Porseleinhallen Wevelgem

€ 10/ € 8 | Kaarten: Porseleinhallen | info@go-4gym.be

**ZON. 11 JANUARI**

ONTMOETEN | **SANTE8560 – KNETTER MOORSELE**

Kerstboomverbranding met muziek- en kinderanimatie + afsluitend vuurwerk. De gemeente trakteert alle inwoners op het nieuwe jaar. Om 18u30 bekendmaking van de winnaars eindejaarsactie groot Wevelgem.

Vanaf 17u30 | St-Maartensplein Moorsele www.wevelgem.be/sante8560

**WO 14 JANUARI**

MUZIEK | **TOM VANSTIPHOUT - BARTIEST CULTUURCAFÉ**

'Bartiest Cultuurcafé staat voor straffe performers in een intiem decor. Topmuzikant Tom Vanstiphout (Milow, Soulsister, Kommil Foo...) neemt je mee in een muzikale wereld vol prachtige songs en virtuoos gitaarwerk.

20u15 | OC De Stekke | € 12 / € 10 | www.cc-wevelgem.be

**DO 22 JANUARI**

THEATER | **CIE CECILIA - ANGELENA**

Angelena zit al vier jaar vast in de gevangenis. Ze probeert het leven draaglijker te maken met humor, kwetsbaarheid en brutaliteit. Na 'Broken Circle Breakdown ft. Cover Ups of Alabama' gaat Mieke Dobbels opnieuw voor een verhaal dat recht naar de ziel gaat.

20u15 | OC De Stekke | € 14 / € 12 | www.cc-wevelgem.be

**VR 23 JANUARI**

FILM | **FILMFESTIVAL DELICATESSEN - DEEL 2**

Een compilatie met de beste Vlaamse kortfilms geselecteerd op het Internationaal Kortfilmfestival in Leuven. Met onder meer 'Wolfsmelk' met Ben Segers en Wouter Hendrickx in de hoofdrol.

20u15 | OC De Stekke | € 6 | www.ccwevelgem.be

**ZA 24 JANUARI**

MUZIEK | **BJO EN 'T ARSENAAL - MAESTRO OF DE MAN ZONDER TANDEN**

Een heerlijk absurde voorstelling op tekst van Hugo Matthysen. Warre Borgmans speelt John Dyke, een topper in de jazzwereld. Op een dag raakt hij zijn tanden en kwijt in een vechtpartij. Zijn magische klank is voorgoed verdwenen.

20u15 | CC Guldenberg | € 20 / € 18 | www.cc-wevelgem.be

**ZA 24 JANUARI**

JEUGD | **KINDERDISCO**

(voor kinderen met een beperking en hun broertjes en zusjes van 3,5 tot 14 jaar)

De kerstvakantie is alweer gedaan, maar dankzij de KASPER-activiteiten blijven we nog steeds voldaan! Januari is dé maand van het nieuwjaren, tijd dus voor een KIDS-nieuwjaarsfeest!

14u00 aan de Stroom Oudenaardsesteenweg 234 in 8500 Kortrijk (*) – 17u00 | €3 | Inschrijven: trish.berten@destroom.be of 056/35 30 17

(*) Vervoer mogelijk vanuit Wevelgem: afspraak om 13u40 aan het zwembad, geef hiervoor een seintje

DO 29 JANUARI

LITERATUUR | **GEDICHTENDAG**

In Nederland en Vlaanderen is er Gedichtendag, de start van de Poëzieweek. Dit jaar is het thema 'Met zingen is de liefde begonnen'. Ook de bibliotheek is die dag iets poëtischer dan anders.

Tijdens de openingsuren in alle bibliotheekafdelingen

ZA 31 JANUARI

SPORT | **4DE EIERKOEKENTOCHT**

6-12-18-24 km. Een mooie winterwandeling vanuit de Porseleinhallen richting abdijpoort langs de Leie naar de eierkoekenfabriek waar iedere wandelaar een eierkoek en een koffie krijgt. De 6km is voorzien voor mensen met kinderwagen en rolstoelgebruikers. Ook wandelaars met een hond zijn zeker welkom.

Start van 7u30 tot 15u00 | Porseleinhallen | € 1,50/ € 1,10 | rudy.dejode@gmail.com | 0472 41 13 11

## FEBRUARI

WO 4 FEBRUARI

LITERATUUR | **'MET ANGST EN BEVEN'**

De Wevelgemse leesclub bespreekt de roman 'Met angst en beven' van Amélie Nothomb. Iedereen die het boek heeft gelezen of wenst te lezen, kan de bespreking bijwonen.

19u30 | noodbib Ter Mote | Vrije deelname www.wevelgem.be/bibliotheek

ZO 15 FEBRUARI

FAMILIE | **VILLANELLA & MARIA CLARA VILLA LOBOS - KOPPIE KOPPIE**

Dans en beweging die klein en groot kunnen bekoren. Twee vreemde figuren dansen voor een wit scherm. In een ingenieuze projectie verschijnen de gekste beelden en filmpjes. Het hele leven passeert de revue tot de cirkel weer rond is met een nieuwe geboorte.

14u30 | € 7 | www.ccwevelgem.be | CC Guldenberg

16 FEB TOT 22 FEB

ACTIEF | **SPEELPLEIN HAASJE-OVER**

Speelpleinwerking voor kinderen van 2.5 tot 12 jaar.

Porseleinhallen Wevelgem | www.haasjeover.be

ZA 21 FEBRUARI

MUZIEK | **DIMITRI LEUE / RATAPLAN - VANBINNEN BANG VANBUITEN**

Een operazangeres met smetvrees sluit zich op. Een trippende regisseur wil alleen haar als Aïda. In een poging om haar te overtuigen om mee te spelen, worden ze verliefd. Maar liefde wordt ingewikkeld als je miljoenen bacteriën ziet en dan pas de lippen of de vingers die ze dragen.

20u15 | € 16 / € 14 | www.ccwevelgem.be | CC Guldenberg

## MAART

VRIJDAG 6 MAART

ONTMOETING | **VRIJWILLIGERSBEDANKING**

De gemeente zet de actieve vrijwilligers in de bloemetjes. Een leuk feestje om al dat vrijwillig engagement te bedanken.

18 u tot 23 u | € 1 – vooraf inschrijven www.wevelgem.be/vrijwilligersbedanking

VR 13 MAART

THEATER | **BOG - BOG. EEN POGING HET LEVEN TE HERSTRUCTUREREN**

'BOG.' zoomt uit op de complexe veelheid van het bestaan, tot het grotere geheel duidelijk wordt. Vier jonge theatersnuiten slagen erin om de hele levenscyclus in anderhalf uur ontroerend, grappig toneel te vangen dat geen seconde verveelt ondanks de zeer voorspelbare verhaallijn". (Knack)

20u15 | OC De Stekke | € 12 / € 10 | www.ccwevelgem.be

VR 20 MAART

HUMOR | **GUNTER LAMOOT - FLINKE JONGEN**

Ten dans kameraden! Gunter Lamoot herbegint met live comedy. Na twee seizoenen 'Superstaar' sjeest de zowel verguisde als verafgode komiek de planken op met 'Flinke jongen'.

20u15 | CC Guldenberg | € 14 / € 12 | www.ccwevelgem.be

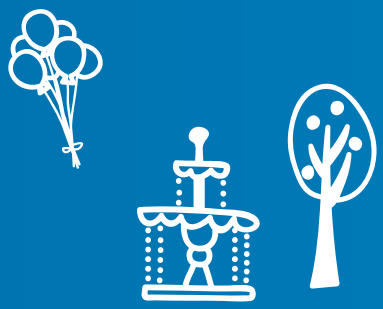

ZO 22 MAART

FAMILIE | **CÍA JAGAT MATA – LA MALETA DE IRATI**

Met een combinatie van mime, dans, acrobatie, clownerie en maskerspel dompelt de Spaanse compagnie Jagat Mata het publiek onder in een magische wereld.

14u30 | OC De Stekke | € 7 | www.ccwevelgem.be

## APRIL

WO 1 APRIL

JEUGD | **BUITENSPEELDAG**

Voor één keer laten we computers, gsm's en spelconsoles aan de kant om met z'n allen buiten te spelen. Kom gratis genieten van leuke spelletjes en attracties. Ouders kunnen van de eerste zonnestralen genieten op het buitenspeelterras.

13u00 | JC ten Goudberge Wevelgem | Gratis |www.wevelgem.be/jeugd

WO 1 APRIL

LITERATUUR | **'OORLOG EN TERPENTIJN'**

De Wevelgemse leesclub bespreekt de veel bekroonde roman 'Oorlog en terpentijn' van Stefan Hertmans. Iedereen die het boek heeft gelezen of wenst te lezen, kan de bespreking bijwonen.

19u30 | noodbib Ter Mote | Vrije deelname | www.wevelgem.be/bibliotheek

ZA 11 APRIL

HUMOR | **XANDER DE RYCKE – 10 JAAR BEZIG, 2 UUR GRAPPIG**

Deze 'Best of' voorstelling van Xander De Rycke is een viering van zijn eerste trilogie voor de fans van het eerste uur en een instapmodel voor nieuwe fans die hem nog maar onlangs mochten ontdekken.

20u15 | CC Guldenberg | € 14 / € 12 | www.ccwevelgem.be

13 TOT 17 APRIL

JEUGD | **SPEELPLEIN HAASJE-OVER**

Speelpleinwerking voor kinderen van 2.5 tot 12 jaar.

Porseleinhallen Wevelgem | www.haasjeover.be

VR 17 APRIL

THEATER | **LAZARUS (KOEN DE GRAEVE & GÜNTHER LESAGE) – MET ARGUMENTEN KAN JE IEDEREEN OVERTUIGEN**

Koen en Günther buigen zich over twee volledig tegengestelde visies over geloof. Met getrokken degens en de nodige dosis filosofische humor staan Koen De Graeve en Günther Lesage – voor het eerst alleen – op de planken!

20u15 | CC Guldenberg | € 14 / € 12 | www.ccwevelgem.be

DO 23 APRIL

EXPO | **OPENING EXPO WAK**

Feestelijke opening van de tentoonstelling waarbij amateurkunstenaars uit Wevelgem hun werken tonen. De tentoonstelling is gratis te bezichtigen tot 10 mei.

20u | OC de Cerf | gratis | Inschrijven: cultuurcentrum@wevelgem.be

ZON 25 APRIL

ERFGOEDBELEVING | **ERFGOEDDAG**

Wevelgem doet mee aan de erfgoeddag. Het laatste nieuws hierover vind je via www.wevelgem.be/erfgoeddag.

WO 29 APRIL

FILM | **KORTFILMFESTIVAL**

Kinderen onder de twaalf die hun eigen kortfilm in elkaar staken, maken en tonen die met gepaste trots. De beste film valt in de prijzen.

19u | OC De Stekke | gratis | www.ccwevelgem.be

DO 30 APRIL

MUZIEK | **LOKALE HELDEN**

Het Cultuurpad wordt een bruisend artistiek bolwerk met muziek, straatacts en gezelligheid. Het accent ligt op onze eigen Wevelgemse creatievelingen.

18u00– Cultuurpad | gratis | www.ccwevelgem.be

# Kalender vormingen

↗ www.wevelgem.be/uitinwevelgem · januari – april

Jouw activiteit in de infokrant? Vul hem in via het aanvraagformulier op www.wevelgem.be/infokrant. Of via ww.uitdatabank.be in Vlaanderen.

**WEBSHOP** Koop je tickets met ons webshopicoon op de vernieuwde website! Ga naar wevelgem.be en klik rechts op het icoon van de webshop.

vormingplus – kennis voor 't leven

## JANNUARI

**ZA 24 JANUARI**

COMPUTER | **DE DIGIDOKTER**

De Digidokter is te gast in de bibliotheek. Het thema van de maand is: Haal meer uit je browser (Explorer, Firefox, of Chrome). Na een toelichting door een IT-deskundige kunnen de deelnemers vragen stellen.

10u00 – 12u00 | noodbib Ter Mote | € 3 | Inschrijven vooraf via bibliotheek@wevelgem.be of 056 43 35 40

**ZA 27 JANUARI – 10 MAART**

KUNST | **INITIATIE SCHILDEREN MET ACRYL**

In deze initiatiecursus proef je verschillende basistechnieken. We starten met materialenkennis en bekijken op welke manieren je de verf kan aanbrengen, de penseelstreken en het kleurenpallet. Op het einde van de reeks kan je zelf een beeld reproduceren met je eigen artistieke toets.

19u00 – 22u00 | Atelier voor Plastische Kunsten | € 75 + max. € 20 materiaalkost Inschrijven: www.ccwevelgem.be

**WOE 28 JANUARI – 17 JUNI**

KUNST | **FOTOGRAFIE B**

We gaan dieper in op de aspecten van belichting en je leert hoe je deze aspecten manueel volledig kunt beheersen. Ook het gebruik van de externe flitser – zowel op als los van de camera – komt uitgebreid aan bod.

18u00 – 21u50 | CVO 3 Hofsteden Wevelgem, Veldstraat 17 | € 120 + € 20 | Inschrijven: www.cvo3hofsteden.org of op het secretariaat (Menen: Vander Merschplein 54)

**DO 29 JANUARI – 18 JUNI**

KUNST | **FOTOGRAFIE A**

In deze basiscursus leer je de mogelijkheden en programma's van een digitale camera kennen. Je verwerft een goede basiskennis om scherpe en correct belichte foto's te maken in verschillende omstandigheden.

18u00 – 21u50 | CVO 3 Hofsteden Wevelgem, Veldstraat 17| € 120 + € 20 Inschrijven: www.cvo3hofsteden.org of op het secretariaat (Menen: Vander Merschplein 54)

## FEBRUARI

**MA 2 FEBRUARI**

COMPUTER | **EHBO VOOR PC – (5 SESSIES)**

9u00 | DC Elckerlyc – € 30 | i.s.m. CVO-VIVO Inschrijven: www.ccwevelgem.be

**MA 2 FEBRUARI**

COMPUTER | **PHOTOSHOP ELEMENTS DEEL 1 – (15 SESSIES)**

13u30 in DC Elckerlyc – € 85 | i.s.m. CVO-VIVO Inschrijven: www.ccwevelgem.be

**DI 3 FEBRUARI**

COMPUTER | **PC INITIATIE DEEL 1 – (15 SESSIES)**

9u00 in DC Elckerlyc – € 85 | i.s.m. CVO-VIVO Inschrijven: www.ccwevelgem.be

**DI 3 FEBRUARI**

COMPUTER | **E-COMMERCE, CLOUD EN SKYPE – (15 SESSIES)**

13u30 in DC Elckerlyc – € 85 | i.s.m. CVO-VIVO Inschrijven: www.ccwevelgem.be

**VR 6 FEBRUARI**

COMPUTER | **ANDROID: TABLETS EN SMARTPHONES – (10 SESSIES)**

9u00 in DC Knooppunt – € 65 | i.s.m. CVO-VIVO | Inschrijven: www.ccwevelgem.be

**MA 9 FEBRUARI & 23 FEBRUARI**

SPORT | **LACHYOGA**

Bij lachyoga gaan we lachen zonder reden! De docent fungeert als animator, doet de lachoefeningen voor die dan samen uitgevoerd worden. We bootsen verscheidene 'lachsoorten' na. Vaak gaat dit neplachen over in echt lachen.

14u00 in OC De Stekke | € 4 per sessie of € 6 voor beide sessies | inge.goemaere@ocmwwevelgem.be | tel. 0470 93 67 67 of kom langs in WZC Sint-Jozef

**DI 17 FEBRUARI**

SPORT | **RUG IN BEWEGING (RUGSCHOOL)**

Tijdens deze activiteit krijgen we de nodige informatie, maar werken we ook actief aan een betere houding.

€ 2 | inge.goemaere@ocmwwevelgem.be | tel. 0470 93 67 67 of kom langs in WZC Sint-Jozef i.s.m. kwb en Ziekenzorg.

**MA 23 FEBRUARI**

DANS | **WORKSHOP LINDYHOP**

Lindy Hop is een Afro-Amerikaanse-jazzdance gebaseerd op een combinatie van Charleston en Tapdance. Het wordt gedanst op swingmuziek uit de jaren 30 en 40 en is weer helemaal in. Lindy Hop is vooral een improvisatiedans, waarin expressieve vrijheid centraal staat. Tijdens de workshop leren we de basistechnieken.

19u00 – 22u00 | OC de Cerf Gullegem | OC de Cerf, Kerkstraat 1, Gullegem | € 15 per persoon Inschrijven: aangeraden om per twee in te schrijven op www.ccwevelgem.be

**DO 26 FEBRUARI**

MILIEU | **HET ABC VAN MINDER TUINAFVAL**

In deze infosessie leer je hoe tuinafval sterk kan verminderen. Snoeihout, traaggroeiend gras, mulchmaaien, haagscheersel, bodembedekkers en vaste planten komen aan bod.

19u00 tot 22u00 | Porseleinhallen, Cultuurpad 1, Wevelgem | Inschrijven: www.ccwevelgem.be | Gratis

**ZA 28 FEBRUARI**

COMPUTER | **DE DIGIDOKTER**

De Digidokter is te gast in de bibliotheek. Het thema van de maand is: Smartphones, een slimme keuze? Na een toelichting door een IT-deskundige kunnen de deelnemers vragen stellen.

10u00- 12u00 | noodbib Ter Mote | € 3 | Inschrijven vooraf via bibliotheek@wevelgem.be of 056 43 35 40

## MAART

DI 3 MAART

MODE | **KLEUR- EN STIJLADVIES**

We doen een kleurenanalyse en een figuuranalyse en je leert je troeven uit te spelen. We gaan dieper in op het aanbrengen van make-up, geven advies voor je kapsel en gaan op zoek naar de juiste outfit die perfect in harmonie is met je persoonlijkheid.

13u30 – 16u30 | Kringloopwinkel Wevelgem | Kringloopwinkel, Menenstraat 308, Wevelgem | € 45 Inschrijven: www.ccwevelgem.be

DO 5 MAART

MILIEU | **WAT MET GRASMAAISEL?**

Wat kun je doen met je 'bergen' grasmaaisel? Zijn er alternatieven? Een sessie met enkele praktische tips waarmee je je ritten naar het recyclagepark kan beperken.

19u00 tot 22u00 | OC De Stekke, Sint maartensplein 12, Moorsele | Inschrijven: www.ccwevelgem.be | Gratis

MA 16 MAART

COMPUTER | **IPAD - (10 SESSIES)**

9u00 in DC Elckerlyc - € 65 | i.s.m. CVO-VIVO Inschrijven: 056 43 34 95 of cultuurcentrum@wevelgem

VR 20 MAART

MILIEU | **COMPOSTEREN, HOE DOE IK HET GOED?**

Heb je nog twijfels om thuis zelf te composteren of composteer je al maar heb je nog vragen. Dan zit je met deze infosessie goed. Alle do's-and-don'ts van thuiscomposteren komen aan bod.

19u00 tot 22u00 | Zaal Merlijn, Bissegemstraat 17, Gullegem | Inschrijven: www.ccwevelgem.be Gratis

ZA 28 MAART

COMPUTER | **DE DIGIDOKTER**

De Digidokter is te gast in de bibliotheek. Het thema van de maand is: Draadloos op het web. Na een toelichting door een IT-deskundige kunnen de deelnemers vragen stellen.

10u00 - 12u00 | noodbib Ter Mote | € 3 | Inschrijven vooraf via bibliotheek@wevelgem.be of 056 43 35 40

DI 31 MAART

KOKEN | **KOKEN MET SEIZOENSPRODUCTEN**

Koken met seizoensproducten is hip. Maar vooral ook lekker en goedkoop. En eigenlijk gewoon zoals het hoort. Bovendien beter voor het milieu aangezien er minder transport aan te pas komt.

14u00 | OC De Stekke in Moorsele | € 4 per workshop | inge.goemaere@ocmwwevelgem.be | tel. 0470 93 67 67 of kom langs in WZC Sint Jozef

## APRIL

WOE 15 APRIL

DAGUITSTAP | **UITSTAP MONS**

Mons is in 2015 culturele hoofdstad van Europa. Een uitstekende gelegenheid om de pittoreske hoofdstad van Henegouwen te bezoeken.

van 8u00 tot 19u00 | parking zwembad Wevelgem | €68 (incl. lunch en gidsen) | Inschrijven voor 1 maart 2015 | Inschrijven: www.ccwevelgem.be

MA 20 & 27 APRIL

MULTIMEDIA | **MAPPING**

Video mapping is een techniek waarbij stilstaande objecten worden omgevormd tot een projectiescherm. Via beweging en aanpassingen in het beeld worden gebouwen, decors ... tot leven gewekt. De techniek wordt vaak toegepast bij elektronische muziek en als advertentietechniek. Je leert de basistechniek om zelf creatief te gaan spelen met objecten en ruimtes.

19u00 tot 22u00 | Porseleinhallen, Cultuurpad 1, Wevelgem | € 30 | Inschrijven: www.ccwevelgem.be

DI 21 APRIL

MULTIMEDIA | **3D PRINTING**

Er gaat geen week meer voorbij of je leest en hoort wel ergens iets over 3D printing. Maar wat is het? Hoe werkt het? Waarvoor kan je het gebruiken? En vooral: hoe? Thuis je eigen reparaties doen? Zelf spulletjes ontwerpen? Het ligt allemaal binnen je mogelijkheden. Na deze avond weet je hoe je zelf eigen modelletjes kan laten printen en wat je ervoor nodig hebt.

19u tot 22u | OC de Cerf, Kerkstraat 1, Gullegem | €10

WOE 22 APRIL

INTERIEUR | **ZEN-AT-HOME**

Geïnspireerd door Oosterse wijsheden leert Feng Shui Master Consulente Mieke Coghe hoe je oases van rust kan creëren. Mooie hedendaagse ontwerpen tonen je hoe stilte in je hoofd en je huis brengt. We gebruiken daarvoor natuurlijke texturen, meubilair, boeddha's, bloemen, geuren, zachte full spectrum verlichting of muziek.

19u00 tot 21u30 | OC de Cerf, Kerkstraat 1, Gullegem | €15 | Inschrijven: www.ccwevelgem.be

ZA 25 APRIL

MILIEU | **MINDER TUINAFVAL IN DE PRAKTIJK**

Tijdens een tuinbezoek ervaar je hoe een tuin eruit ziet waar de term 'tuinafval' niet of nauwelijks bestaat. Je doet er inspiratie op om ook dat principe in je eigen tuin toe te passen.

10u30 tot 11u30 | Ballokstraat 68, 8560 Moorsele | Inschrijven: www.ccwevelgem.be| Gratis

ZA 25 APRIL

COMPUTER | **DE DIGIDOKTER**

De Digidokter is te gast in de bibliotheek. Het thema van de maand is: Je leven organiseren met online tools. Na een toelichting door een IT-deskundige kunnen de deelnemers vragen stellen.

10u00 - 12u00 | noodbib Ter Mote |€ 3 | Inschrijven vooraf via bibliotheek@wevelgem.be of 056 43 35 40

v.l.n.r. Evy Vandekerkhove, Tamara Tanghe en Vincent Vandevyvere

# Twee meisjes worden noodgedwongen groot

**Op 10 januari ontvangt CC Wevelgem het gloednieuw gezelschap 'De Zinderij'. Vincent Vandevyvere schrijft en regisseert zijn eerste voorstelling. Vincent is geboren en getogen Wevelgemnaar, zat jarenlang in de leiding van de Chiro en was trouw bezoeker van JC Ten Goudberge. Bij een dampende kop koffie hadden we een gesprek met hem en actrice Evy Vandekerkhove.**

**DE ZINDERIJ IS EEN VOLLEDIG NIEUW GEZELSCHAP. HOE IS HET ONTSTAAN?**

Vincent: Ik had ongelofelijk veel zin om zelf een voorstelling voor kinderen te maken. Ik ben leraar in het 3e en 4e leerjaar en heb zelf 3 kinderen. Dat maakt mij op zijn minst ervaringsdeskundige *(lacht)*. Kindertheater vind ik een prachtig medium. Ik heb vaak meegewerkt aan theatervoorstellingen bij de 'Unie der Zorgelozen' en later ontmoette ik Tijs Verbrugge en vond in hem de perfecte 'partner in crime'. Samen hebben we De Zinderij opgestart en zijn we aan 'Stulp' beginnen werken.

**NIET MAKKELIJK OM VAN UIT HET NIETS TE BEGINNEN?**

We zijn beginners, maar we hebben ambitie en laten ons heel goed omringen. Er is steun vanuit de Schouwburg in Kortrijk, waar we meewerken aan het kinderkunstenfestival 'Spinrag'. En we hebben twee professionele coaches. Wouter Deprez is een absolute topper en actrice Leen Deveirman speelt bij gezelschappen als Ceremonia, Het Kip en De KolonieMT. Het is fantastisch om met hen te mogen werken.

**WAAROVER GAAT 'STULP'?**

Vincent: Oorspronkelijk maakte ik de voorstelling dus samen met Tijs Verbrugge. Het verhaal ging over twee jongens die samen een 'Stulp' moeten bouwen voor het einde van de wereld. Over samen noodgedwongen groot moeten worden. De teksten waren geschreven en we begonnen in september te repeteren. Ik was tegelijk speler en regisseur en dat bleek niet evident. Je verliest makkelijk het overzicht. Toen Tijs bovendien forfait moest geven om een theateropleiding in Maastricht te gaan volgen, heb ik het roer volledig moeten omgooien.

**OP HET OORSPRONKELIJKE BEELD ZIEN WE TWEE JONGENS EN NU ZIE IK TWEE MEISJES OP EEN STRAND?**

Vincent: Ja dat klopt. Na het vertrek van Tijs werden het twee meisjes. Ik sta zelf niet meer op de planken en kan me nu volledig focussen op de regie. Met Evy Vandekerkhove en Tamara Tanghe vond ik twee uitstekende actrices. Wij kennen elkaar van bij de Unie. Bij het repeteren spelen we snel op elkaar in. De oorspronkelijke verhaallijn zit er zeker nog in. De wereld is vergaan en twee vriendinnetjes zitten vast op een eiland. Hoe gaan ze dat aanpakken?

Evy: Aan het samen opgroeien, hebben we een extra draai gegeven. Twee meisjes die speelden, maar opeens speelt ééntje niet meer mee. Het ene meisje is klaar om de stap naar de puberteit te maken, maar het andere meisje wil vooral nog even kind blijven. Er komt iets tussen de twee te staan, een indringer, een jongen, verliefdheid...

**IS HET MOEILIJK OM JE IN DE WERELD VAN DE KINDEREN TE VERPLAATSEN?**

Evy: Als actrice was het aanvankelijk niet altijd evident om meteen volledig in de huid van een kind te kruipen. Maar eens je begint te spelen, komt dat bijna natuurlijk. Dankzij het fantasierijke verhaal en het spelplezier word je snel meegezogen in de wereld van de twee meisjes met hun katachtige gedachtesprongen, enthousiasme en rijke verbeelding. De stap die we zetten van kind naar volwassene is natuurlijk ook herkenbaar vanuit je eigen leven. Het is een fase die we allemaal doormaken.

**HERKENBAARHEID IS BELANGRIJK?**

Vincent: Ja, de tekst is bewust eenvoudig en direct gehouden. We tonen het volledige pallet van gevoelens en gedragingen waaruit de vriendschap tussen twee meisjes bestaat. De kinderen kunnen zich hopelijk herkennen in wat gebeurt, hoe vriendschap werkt. We willen zeker niet moraliseren. Je moet geen keuze maken tussen wie juist is of fout. We tonen gewoon twee verschillende perspectieven.

Evy: We spelen een herkenbaar spel tussen aantrekken en afstoten, met humor en veel fantasie. Dat laatste vinden we erg belangrijk. We willen de verbeelding van de kinderen prikkelen. Wat zouden ze zelf doen als ze opeens alleen waren op de wereld? Als alles weg is, wat eet je dan, hoe speel je, waar slaap je?

**HOE STONDEN JULLIE ZELF TEGENOVER THEATER TOEN JE KLEIN WAS?**

Vincent: Heel positief eigenlijk, ik was er zelf al mee bezig toen ik een jaar of tien was. Mijn moeder was onthaalmoeder en ik was een beetje de animator tijdens de zomer. Ik zocht ijverig theaterboekjes bijeen en maakte daarmee voorstellingen met de jongere kinderen.

Evy: Vroeger schreef mijn oma zelf kindertoneel. We speelden die stukken dan ook zelf met de kinderen van het dorp. Fantastisch om als kind zelf op het podium te staan. We gingen daar helemaal in op.

**WAT MAG IK DE DE ZINDERIJ TOT SLOT TOEWENSEN?**

We zijn vooral blij dat we op de planken kunnen staan. In Vlaanderen wordt veel kwalitatief goed theater gemaakt en wij willen mee in die traditie. We hopen volgend seizoen nog meer voorstellingen te kunnen spelen en stap voor stap verder te groeien.

**VOORSTELLING EN TICKETS:**

- De Zinderij – Stulp
- za. 10 januari 2015
- 18u
- CC Guldenberg
- € 7
- org. CC Wevelgem
- cultuurcentrum@wevelgem.be
- 056 43 34 95

cc wevelgem

# 1000 km tegen Kanker op 15 mei

**Zoals je in het welkomstwoord van de burgemeester al kon lezen, heeft de gemeente zich geëngageerd als middaggemeente voor de 1000 km van Kom op tegen Kanker. Op 15 mei rond het middaguur zal de wielerkaravaan van ongeveer 600 renners en hun 3000-tal volgers en supporters in Wevelgem-centrum zijn middagpauze houden. Maar er is meer... Dit event zal natuurlijk niet onopgemerkt voorbijgaan, onder andere door de uitdagingen die de organisatie ons als middaggemeente oplegt.**

**LANGSTE EREHAAG**

Kom-op-voorzitter Frank Deboosere zal tijdens de kick-off op 2 februari de vier burgemeesters van de middagsteden uitdagen om samen met de inwoners van hun stad een zo lang mogelijke mensenketting te vormen. De burgemeesters lanceren vervolgens een call-for-action naar de inwoners van hun stad, het verenigingsleven, de wielerclubs en jeugdbewegingen. Met een erehaag van 2.440 personen mocht Landen in 2014 de trofee van Langste erehaag in ontvangst nemen. Burgemeester Gino Debroux getuigt: 'Het was fenomenaal, de vriendschap en de solidariteit die ik en zovele anderen voelden!'

**EVENEMENTENDORP**

In de middagsteden valt er naast de erehaag nog heel wat te beleven. Tijdens de aanwezigheid van de pelotons wordt er voor de supporters en de deelnemers aan de langste erehaag een evenementendorp ingericht. Alle zintuigen worden er geprikkeld: er zijn optredens, eet- en drankstandjes en allerlei animatie.

Deze beide evenementen zullen in de komende infokranten verder toegelicht worden, dus kijk goed uit naar uitdagingen, oproepen en lanceeracties vanuit het gemeentebestuur om de uitdaging van de burgemeester te laten slagen! Het echte startschot komt er bij Gent –Wevelgem maar de uitdagingen die je kunt aangaan met je vereniging zullen in de infokrant van februari gelanceerd worden! Maar de 1000 km gaat natuurlijk over meer dan acties en events alleen. Deze actie gaat over geld, geld inzamelen...

In Wevelgem zijn er drie teams die al een aantal jaren deelnemen. Wil je Kom op tegen Kanker een hart onder de riem steken? Steun dan één van deze teams door te storten op het rekeningnummer van Kom op tegen Kanker BE14 7331 9999 9983 met de vermelding van één van de drie onderstaande codes.

- Olgha Challenge team 170.003.386/gift. (Meer info: www.1000km.be/olgha-challenge-team)
- Gent-WevelgemCycling team 170.089.795/gift. (Meer info: www.1000km.be/gent-wevelgem-cycling-team)
- Health Alpro bikers 170.048.918/gift. (Meer info: www.1000km.be/healthy-alpro-bikers-2-teams)

Je kan uiteraard ook zelf initiatief nemen en een team op poten zetten. Alle info vind je op www.wevelgem.be/1000km. Meer info over het sportieve concept vind je op www.1000km.be

## 1000 K IN 'T KORT

Wat?

- De zesde editie vindt plaats tijdens het Hemelvaartweekend van 14 tot en met 17 mei 2015.
- Vier dagen trappen tegen kanker, langs 1000 km prachtige Vlaamse wegen.
- De deelnemende teams bestaan uit minstens één en maximum acht renners. Elk team zamelt vooraf 5000 euro startgeld in.
- De totale afstand wordt onderverdeeld in acht etappes van 125 km, en elke etappe wordt gereden door één teamlid.
- Gaststad Mechelen is de dagelijkse start- en aankomstplaats; op Dag 2 - vrijdag 15 mei 2015 passeert de etappe in Wevelgem.
- De praktische organisatie is in handen van Flanders Classics: zij zorgen voor bevoorradingsposten, lunch tijdens de middagstops, parcoursbegeleiding door motorrijders, technische en medische bijstand, deugddoende massages ...

## WAAROM?

- In 2014 zamelden meer dan 3000 fietsers in 527 teams 2,635 miljoen euro in. In 2015 willen we dat succes nog overtreffen.
- De netto-opbrengst van deze zesde editie gaat integraal naar het onderzoek naar de oorzaken en aanpak van therapeutisch falen. Steeds meer kankerpatiënten worden met succes behandeld, maar toch blijkt een aantal niet of slechts tijdelijk geholpen door de beschikbare behandelingen. De oorzaak van dit therapeutisch falen is vaak omdat de tumor resistent is tegen een behandeling of omdat tijdens de behandeling resistentie ontwikkeld wordt. Het na verloop resistent worden van uitgezaaide tumoren tegen beschikbare therapieën vormt de belangrijkste reden waarom patiënten met kanker overlijden. Daar trappen we tegen – met z'n allen.

# De 1000 km van Kom op tegen Kanker

# WAT ZOU JIJ DOEN?

**Welke uitdaging zou jij met je vereniging willen aangaan om veel volk op de erehaag te krijgen?**

**Mail je suggesties naar 1oookm@wevelgem.be.**

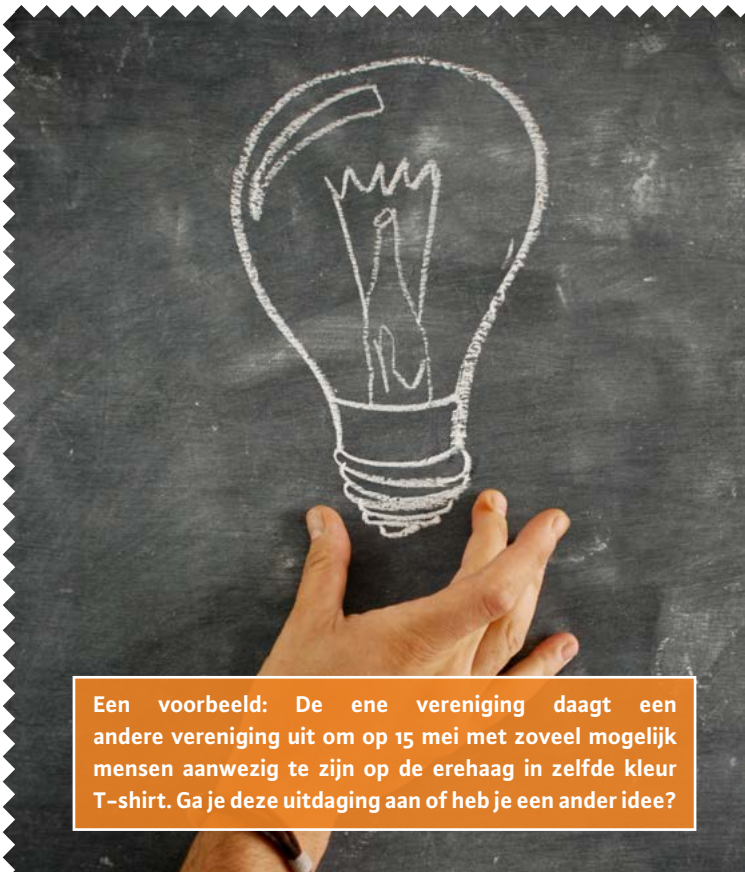

**Een voorbeeld: De ene vereniging daagt een andere vereniging uit om op 15 mei met zoveel mogelijk mensen aanwezig te zijn op de erehaag in zelfde kleur T-shirt. Ga je deze uitdaging aan of heb je een ander idee?**

Speelse voornemens

# Speelse Straten

Een nieuw jaar is altijd een ideaal moment om goede voornemens te maken. Heb jij plannen om van jouw straat tijdelijk een speelstraat te maken? Dan kan je voor 1 mei een aanvraag doen voor een speelstraat tijdens een schoolvakantie. Vanaf dit jaar kan je in elke straat waar je max. 50 km per uur mag rijden een speelstraat organiseren.

Het concept van een speelstraat is dat een (stuk) straat tijdelijk verkeersvrij wordt gemaakt en exclusieve speelruimte voor kinderen wordt. Zo'n speelstraat is een leuk en gratis idee voor de zomervakantie of andere schoolvakanties met mooi weer. Het kost je niets, maar er zijn wel enkele voorwaarden* aan verbonden. De gemeentelijke jeugddienst bezorgt je meer info als je speelse plannen hebt.

INFO & AANVRAGEN:

- Jeugddienst Wevelgem
- 056 43 35 53
- jeugddienst@wevelgem.be

***SPELREGELS SPEELSTRAAT**

Wie in een schoolvakantie een speelstraat wil organiseren, houdt best rekening met enkele voorwaarden:

- De maximumsnelheid in de straat is 50km/u.
- De bereikbaarheid en doorstroming van omliggende straten moet blijven.
- De straat/wijk moet een overheersend woonkarakter hebben, zonder doorgaand verkeer.
- Een straat kan volledig of gedeeltelijk als speelstraat ingericht worden, afhankelijk van de plaatselijke situatie.
- De aanvraag van de speelstraat wordt gesteund door een ruime meerderheid van de straatbewoners. De aanvraag moet vanuit 3 gezinnen uit de straat komen.

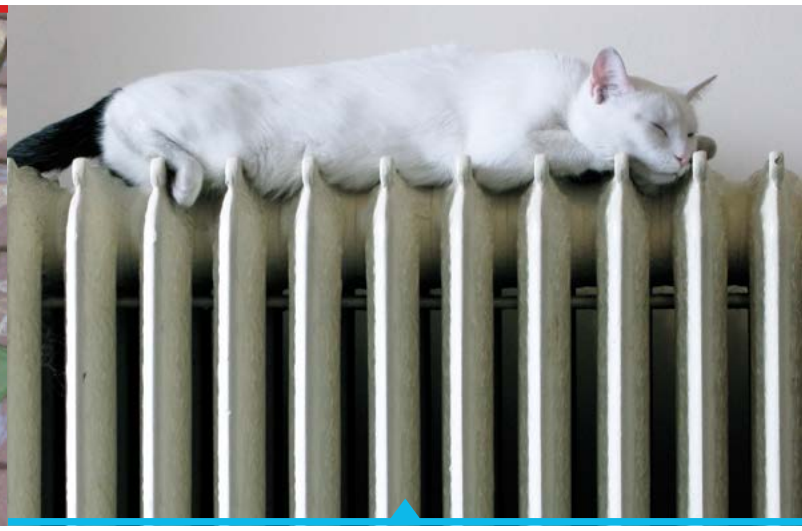

# Verwarmingstoelage 2015

**De stookoliepremie is een toelage die wordt toegekend aan personen en gezinnen die hun verwarmingsfactuur moeilijk kunnen betalen. Vanaf 1 januari 2015 gaat een nieuwe verwarmingsperiode van start. Net zoals voorbijgaande jaren is het dit jaar opnieuw mogelijk om onder bepaalde voorwaarden een verwarmingstoelage aan te vragen via het OCMW.**

Je hebt recht op een verwarmingstoelage:

- Indien je huisbrandolie of verwarmingspetroleum (type C) of bulkpropaangas gebruikt om je woning te verwarmen.
- Indien je behoort tot één van de volgende categorieën rechthebbenden:
  - categorie 1: gerechtigden op een verhoogde tegemoetkoming van de ziekte- en invaliditeitsverzekering
  - categorie 2: gezinnen met een laag inkomen (raadpleeg het OCMW of het sociaal verwarmingsfonds)
  - categorie 3: personen met schuldenoverlast

Per verwarmingsperiode en per huishouden wordt er een verwarmingstoelage gegeven voor maximum 1.500 liter brandstof. Voor in kleine hoeveelheden aan de pomp aangekochte huisbrandolie of verwarmingspetroleum (type C) is er een forfaitaire toelage van € 210,00.

De levering moet gebeuren tussen 1 januari en 31 december. Een aanvraag bij het OCMW moet binnen de 60 dagen na levering worden ingediend. Je moet deze documenten kunnen voorleggen: leveringsbon of factuur en identiteitskaart. Het OCMW zal, om na te gaan of je voldoet aan de hierboven gestelde inkomensgrenzen, je inkomensgegevens en die van de leden van je huishouden elektronisch bij de FOD Financiën opvragen. Het OCMW kan jou contacteren voor aanvullende inlichtingen.

Je kan in het OCMW terecht bij Caroline Maes op de sociale dienst, Deken Jonckheerestraat 9 in Wevelgem – tel. 056 43 56 00 telkens op dinsdagnamiddag van 14u00 tot 17u30. Voor extra info omtrent de stookoliepremie en toelatingsvoorwaarden: www.verwarmingsfonds.be of www.mineco.fgov.be of bel gratis naar: 0800 90 929.

## Voordracht 'De Verkeerde kaart' Over het omgaan met tegenslagen

Myriam Deloddere is een gedreven vrouw en vlotte spreekster. Op 27 januari om 19u30 komt ze naar Het Knooppunt in Gullegem met een bijzonder sterk, realistisch maar bemoedigend verhaal over borstkanker. Myriam schetst het verloop van haar ziekte, de liefde, het moederschap, de eenzaamheid, de angst, de hoop, de professionele loopbaan,... Ze reikt ook middelen aan aan lotgenoten om het zware proces na een tegenslag gemakkelijker te kunnen dragen. Tenslotte worden ook tips gegeven voor verpleegkundigen, paramedici en artsen. Haar verhaal is realistisch en concreet en kan aan anderen, die een of andere zware last te dragen hebben, steun geven. Deze voordracht is gratis.

Inschrijven kan telefonisch 056/43 20 80 of aan het onthaal van Het Knooppunt, Gulleheemlaan 20 in Gullegem.

## De fit-cup

Sinds november is Moorsele in de ban van beweging en gezonde voeding. Onder de noemer 'Moorsele, let's get fit' worden tal van activiteiten georganiseerd die een gezonde levensstijl in de kijker plaatsen. Dit project wordt op zaterdag 21 maart met een battle der generaties in en om OC De Stekke afgesloten. De winnende generatie gaat naar huis met DE fit-cup! Die fit-cup moet echter nog ontworpen worden...

**HEB JE ZIN OM DEZE BEKER TE MAKEN?**

Stuur ons dan voor 24 januari een schets van de trofee + wat extra uitleg naar: jeugddienst@wevelgem.be. De winnaar mag het ontwerp realiseren en krijgt er nog een waardevolle prijs bovenop. Veel succes!

De trofee moet aan volgende voorwaarden voldoen:
- vorm en materiaal naar keuze van de ontwerper
- het logo van de gemeente wevelgem (eventueel het logo van 'Moorsele, let's get fit') moet in de trofee verwerkt worden.

KORT KORT KORT KORT KORT KORT KORT KORT KORT KORT KORT KORT KORT KORT KORT

## Zonder pesticiden vanaf 1 januari 2015

Vanaf 01/01/15 mogen openbare diensten geen vervuilende pesticiden meer gebruiken voor het beheer van alle parken, bermen, straten, enz. Ze schakelen volledig over op milieuvriendelijke bestrijdingsmethodes zoals borstelen of vegen. (decreet 'Duurzaam pesticidengebruik') Wevelgem is reeds een 15-tal jaren bezig om het pesticidengebruik op openbaar domein af te bouwen en momenteel wordt geen enkele sproeistof meer gebruikt. Ook scholen, ziekenhuizen, kinderdagverblijven en zorginstellingen moeten vanaf 01/01/15 hun tuinen, speelplaatsen en parkeerterreinen zonder pesticiden onderhouden. **Vanaf 1/01 geldt ook voor de burger het verbod op het gebruik van pesticiden op openbaar domein, zoals het voetpad. Niet elk sprietje hoeft ook een probleem te zijn. Als er toch planten groeien op het voetpad, trek die dan uit of gebruik eventueel een voegenkrabber of onkruidbrander als je die hebt.**

Meer info en tips: www.vmm.be/zonderisgezonder

## Spetterende kerst en nieuwjaar

Tot nu toe had je om vuurwerk te mogen afsteken altijd een voorafgaande volmacht van de gemeente nodig. Vanaf dit jaar is dit niet meer nodig voor feestvuurwerk in de nacht van 24 op 25 december en van 31 december op 1 januari. Ook op kerst- en nieuwjaarsdag mag je vuurwerk afsteken.

Vuurwerk afsteken blijft een gevaarlijke bedoening.

Tips om het feest niet in een drama te laten eindigen, vind je op www.wevelgem.be/vuurwerk.

# Nieuwjaarsontbijt met cava

**Om het nieuwe jaar feestelijk in te zetten organiseert het lokaal dienstencentrum Elckerlyc voor iedereen een lekker en gezond ontbijt met een toast op het nieuwe jaar. Aansluitend kan je alle praktische info krijgen over de werking van het lokaal dienstencentrum: zijn activiteiten, maar natuurlijk ook zijn verschillende diensten. Iedereen is van harte welkom.**

**MAANDAG 12 JANUARI OM 8U30**

- 8 euro
- inschrijven vóór 8 januari aan het onthaal van LDC Elckerlyc of tel. 056 43 55 10
- vervoer mogelijk voor 2 euro

# De bibliotheek is overal!

Kan je zelf niet naar de bibliotheek komen? Onze dienst Bib-aan-huis brengt je favoriete boeken bij je thuis.

Een bibliotheekmedewerker komt bij je langs en polst naar je leesvoorkeur en je leesritme. Vervolgens komt een vrijwilliger op het afgesproken moment bij je langs en bezorgt je de gevraagde bibliotheekmaterialen. Deze dienst is gratis als je lid bent van de bibliotheek (5 euro per jaar). Ook als je ogen niet goed meer meewillen of als lezen moeilijker wordt, kan je blijven lezen. De bibliotheek heeft een uitgebreide collectie grootletterboeken en Daisy-luisterboeken. Zo kun je langer blijven lezen of gewoon luisteren naar een boek.

Op donderdag 22 januari van 14u00 tot 15u00 in LDC Elckerlyc informeren we je graag over onze diensten en laten we je kennismaken met de aangepaste materialen.

# Sneeuw ruimen

## wat doet de gemeente

De gemeente maakt ieder jaar een winterplan op omgemeentewegen, voetpaden en fietspaden te bestrooien. Van november tot eind maart is er voor 'gladheidsbestrijding' steeds permanentie.

In woonwijken is er voornamelijk bestemmingsverkeer en weinig doorgaand verkeer. Bij sneeuw of ijzel is de impact er eerder beperkt. In deze straten wordt niet gestrooid. Op verbindingswegen en straten met veel doorgaand verkeer wordt er wel gestrooid. In deze straten is het risico op ongevallen immers veel groter.

### FIETSPADEN

Als het sneeuwt worden de fietspaden zo goed mogelijk sneeuwvrij gemaakt met de borstelmachine.

### VOETPADSTROOK

Elke bewoner of gebruiker van een gebouw is verantwoordelijk voor het onderhoud van zijn/haar voetpad en greppel voor het gebouw. Ook bij ijzel en sneeuw moet het proper en begaanbaar zijn.

Je kan een zakje strooizout van 25 kg kopen voor 5 euro in het gemeenteloket en het Gullegemse en Moorseelse gemeentehuis. De gemeente draagt de verantwoordelijkheid om alle voetpaden voor haar eigendommen te onderhouden.

### AFFICHE

Wie zijn voetpad niet zelf sneeuwvrij kan maken, kan met de affiche op de volgende bladzijde een oproep doen.
Het is de bedoeling dat een solidaire buur het voetpad dan vrijmaakt.

### NOOD

Vind je echt niemand om je stoep te ruimen, bel dan in uiterste nood naar het algemeen nummer van het OCMW: 056 43 55 00.

KOM JIJ BIJ MIJ SNEEUWRUIMEN?

# Solidair sneeuwruimen!

WEVELGEM
SPREEKT JE AAN

**Als ieder voor zijn eigen deurtje veegt... Ik ben helaas niet goed te been en kan mijn stoep dus niet zelf sneeuwvrij maken. Bedankt om het voor mij te willen doen.**

**Breng jij onze gemeente in beeld?**
Plaats je foto's op instagram, twitter en facebook
met hashtag
**#igwevelgem**
en wie weet haalt jouw foto onze fotomuur.

## Contacteer je gemeente

Gemeentebestuur
Vanackerestraat 16
8560 Wevelgem
056 433 400

gemeentebestuur@wevelgem.be
www.wevelgem.be
@Wevelgem8560 · #Wevelgem
www.facebook.com/wevelgem8560

## Wachtdiensten

**Apothekers**
De apotheek van wacht is terug te vinden via:
0903 922 48 (€ 1,5/ minuut)
geowacht.be

**Huisartsen**
Centraal oproepnummer 056 40 47 48

**Tandartsen**
Centraal oproepnummer 090 33 99 69
De tandarts is beschikbaar in het weekend en op feestdagen van 9u00 tot 18u00

**politiezone Grensleie**
Centraal oproepnummer 056 51 01 11

## BIN Wevelgem

Volg de berichten van het BuurtInformatieNetwerk
www.bin-wevelgem.be
@Wevelgem8560

## Meldpunt

Meldingen en klachten
056 433 433
meldpunt@wevelgem.be

Colofon **verantwoordelijke uitgever** Marie De Clerck, schepen, Vanackerestraat 16, 8560 Wevelgem, GSM 0475 49 65 53,
E marie.declerck@wevelgem.be | **redactie, lay-out & grafisch ontwerp** Cel Communicatie, Vanackerestraat 16, 8560 Wevelgem,
E communicatie@wevelgem.be | **Drukwerk** Drukta, www.drukta.be

MIX Paper from responsible sources FSC® C008551