Wevelgem · Moorsele · Gullegem · februari 2016

WEVELGEM

SPREEKT JE AAN

Gullegem 950

Wie wordt de nieuwe Miss?

INHOUD

04 **Santé8560**
Nieuwjaarsdrinks

06 **Op straat spelen?**
Ja graag!

Op de cover

De 5 kandidates 'Miss 950 jaar Gullegem' sieren deze maand de cover. Op 6 februari weten we wie een jaar lang ambassadrice van het feestjaar wordt. Je leert ze beter kennen op pagina 15.

Wevelgem in Vlaamse top 5

Zaterdag 16 januari werd in het Kursaal van Oostende de opbrengst van de campagne 2014 – 2015 van Kom Op Tegen Kanker bekendgemaakt. De campagne van KOTK heeft nog nooit zoveel geld opgebracht als de voorbije 2 jaar: 23 606 622 euro.

De werkgroep van de gemeente Wevelgem heeft hier een heel belangrijk steentje aan bijgedragen. Met een opbrengst van 72 103,46 euro staat de gemeente net in de top 5 van Vlaanderen.

Een 200-tal enthousiaste vrijwilligers zetten zich ieder jaar in om plantjes te verkopen, acties uit te werken.... En zij kunnen ook rekenen op een niet onbelangrijke logistieke en financiële ondersteuning van het gemeentebestuur.

11 **Les Chevaliers**
Circus

20 **Wegenwerken**
Centrum Wevelgem

Week van de Amateurkunsten

Dit jaar wordt er tijdens de Week van de Amateurkunsten opnieuw de nodige aandacht geschonken aan de plaatselijke beeldende kunstenaars. De week van de amateurkunsten vindt plaats van 29 april tot en met 15 mei. Wevelgemse beeldende kunstenaars kunnen elk twee werken exposeren op de tentoonstelling in OC de Cerf in Gullegem.

Wie wil deelnemen aan deze tentoonstelling kan zich inschrijven ten laatste tot maandag 7 maart. Het thema dit jaar is 'MATCH'. Je bent niet verplicht rekening te houden met het thema. Meer info: www.wak.be. Inschrijven kan via 056 43 34 95 of cultuurcentrum@wevelgem.be.

Tentoonstelling komen bekijken
Receptie: vrijdag 29 april | 20u00 | OC de Cerf in Gullegem
Tentoonstelling: van zaterdag 30 april t.e.m. zondag 15 mei | gratis

Openingsuren
Maandag t.e.m. vrijdag: 10u00 tot 12u00 | Woensdagen, zaterdagen, zon- en feestdagen: 10u00 tot 12u00 en 15u00 tot 18u00

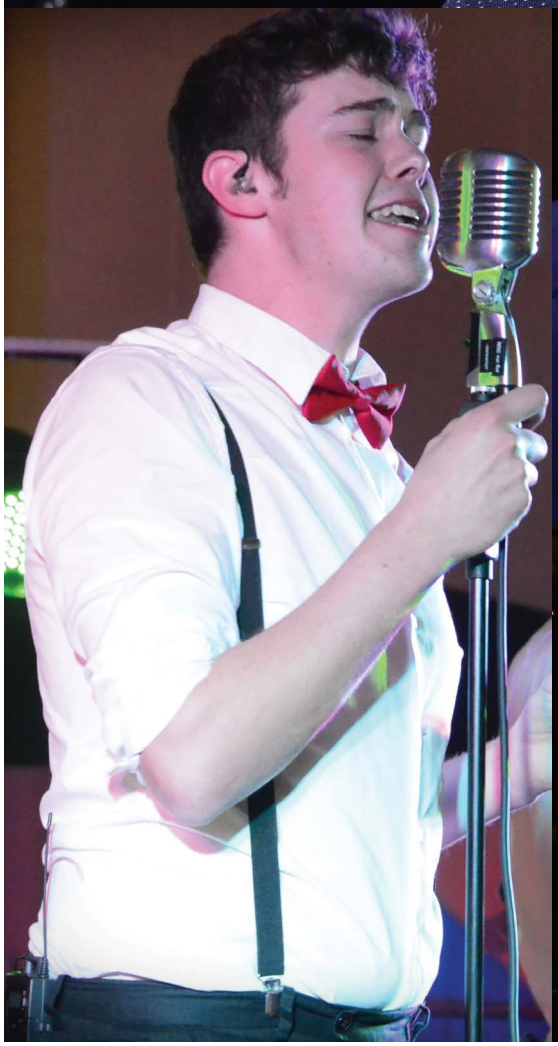

Santé8560

Op 2, 9 en 10 januari kon elke inwoner van Wevelgem genieten van respectievelijk Retro-Annee in Wevelgem, het Gullegems ontmoetingsfeest en Knetter in Moorsele.

Hierbij een selectie uit de foto's van de drie geslaagde avonden! Bedankt aan alle medewerkers en bezoekers.

Op straat spelen? Ja graag!

Sinds 2011 kan je jouw straat laten omtoveren tot een speelstraat. Zoals in vele spelen moet je daarvoor wel een aantal spelregels respecteren. Ook enkele mensen in Gullegem genoten de 5 voorbije zomers al van een speelstraat. We ontmoeten Brita Seghers in de straat, de Hoge Kouter. Het is er nu rustig en stil. Slechts enkele kinderen trotseren de kou, ze huppelen voorzichtig op hun grasperkje of spelen op hun trampoline in eigen tuin.

Brita, hoe moeten we deze straat zien tijdens de speelstraatperiode? Waarschijnlijk spelen de kinderen dan allemaal samen in de straat in plaats van individueel in eigen tuin?
Ja, inderdaad, tijdens de zomervakantie zijn de kinderen graag samen buiten. Ze fietsen, spelen met de bal of ze maken mooie tekeningen met stoepkrijt over de hele straat. Tijdens de hele warme dagen afgelopen zomer werd ook wel eens met water gespeeld.

Vinden er nog extra activiteiten plaats tijdens de speelstraatperiode?
Er wordt wel eens samen een aperitiefje gedronken om het verlof in te zetten of de BBQ wordt uitgehaald. Iedereen zorgt voor wat lekkers en in no time hebben we een spontaan buurtfeestje terwijl de kinderen buiten ravotten. Maar evengoed zitten we gewoon in het midden van de straat voor een gezellige babbel.

Hoe zou je mensen die nog twijfelen om een speelstraat in te richten, overtuigen?
Zeker niet twijfelen maar doen, het is super voor de kinderen om zo buiten te kunnen ravotten terwijl je als ouder toch wel een beetje geruster bent. Wij hebben sowieso een rustige straat maar door de speelstraatborden is de aandacht van de automobilisten nog eens extra gevestigd op onze spelende kinderen. Tegelijk is het bord voor de kinderen een grens, tot daar mogen ze spelen en niet verder.

Tot slot, jullie kunnen in iedere schoolvakantie een speelstraat aanvragen. Mogen we terug een aanvraag verwachten vanuit de Hoge Kouter?
Zeker! En nu maar hopen op een goeie zomervakantie vol zon!

Spelregels speelstraat

Wie in een schoolvakantie een speelstraat wil organiseren, houdt best rekening met deze voorwaarden:

- De maximumsnelheid in de straat is 50km/u.
- De bereikbaarheid en doorstroming van omliggende straten moet gegarandeerd blijven.
- De straat/wijk moet een overheersend woonkarakter hebben, zonder doorgaand verkeer.
- Een straat kan volledig of gedeeltelijk als speelstraat ingericht worden, afhankelijk van de plaatselijke situatie.
- De aanvraag van de speelstraat wordt gesteund door een ruime meerderheid van de straatbewoners. De aanvraag moet vanuit 3 gezinnen uit de straat komen.

Meer info: www.wevelgem.be/speelstraat of op de jeugddienst, Porseleinhallen – Cultuurpad 1 | 056 43 35 50 | jeugddienst@wevelgem.be

Subsidie buurtfeest

Organisatoren van een buurtinitiatief of wijkfeest kunnen in het kader van een gemeentelijk reglement subsidie krijgen.

Het gemeentebestuur moedigt inwoners aan om initiatieven te nemen die de sociale contacten en het gemeenschapsgevoel in straten, buurten en wijken bevorderen. Elke georganiseerde groep of tijdelijke samenwerking van buurtbewoners kan een aanvraag voor een toelage indienen. Het kan gaan van een eenvoudige receptie of BBQ tot een uitvoerig programma met optredens, kinderanimatie of fuiven. Uiteraard komen privéfeesten, schoolfeesten en activiteiten met winstoogmerk niet in aanmerking. De aanvraag gebeurt door minstens twee bewoners van verschillende gezinnen uit de betrokken buurt of door het wijkcomité.

Meer info: www.wevelgem.be/buurtfeest. Je kan ook mailen naar vrijetijd@wevelgem.be

Nieuwe verkleedpakken te huur

In de jeugddienst kon je al terecht voor het uitlenen van heel wat verschillende verkleedpakken. Wegens het grote succes is het aanbod nu nóg groter geworden. Er zijn maar liefst vijf nieuwe pakken bijgekomen: een monster, een bij, een kip, een aap en een olifant.

Naast dit verkleedassortiment, biedt de jeugddienst ook spelmateriaal, zendapparatuur, een geluidsmeter en vuurkorven aan. Via de lokale jeugdverenigingen kan je ook spelmateriaal, kookmateriaal, servies, tenten, een springkasteel en allerlei fuifmateriaal huren.

Volledig assortiment

Het volledige assortiment vind je terug in de uitleenbrochure. Je vindt die op www.wevelgem.be/verkleedkledij of kom gerust eens langs bij de jeugddienst, Porseleinhallen, Cultuurpad 1 in Wevelgem, 056 43 35 50.

UiTPAS

Je krijgt 3 euro korting bij het omruilen van 5 UiTPAS-punten.

UiT PAS

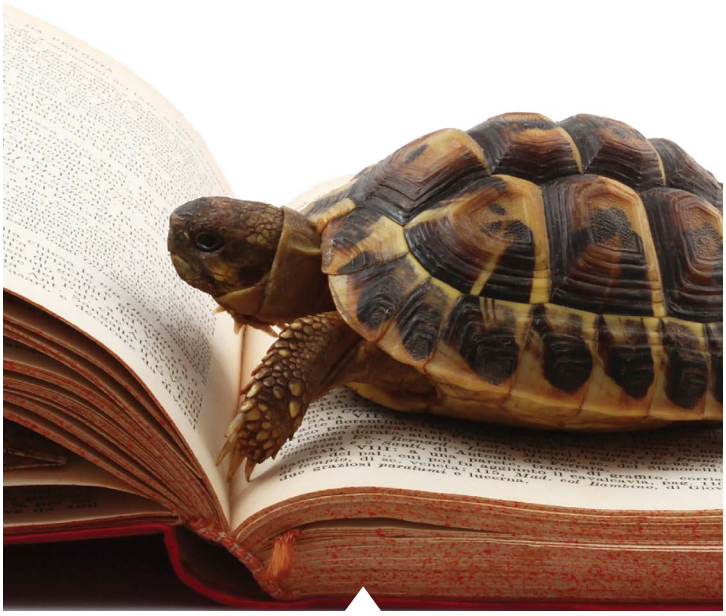

Slow reading in de bib

Hoe lang is het geleden dat je nog eens ondergedompeld was in een boek? Té lang geleden? Dan is slow reading zeker iets voor jou. 'Slow' betekent plaats en tijd organiseren om in alle rust te kunnen lezen.

Vanaf nu kan je elke eerste maandag van de maand in de Bib in het park terecht om een uur onafgebroken een boek te lezen. Kies een boek in de bib of breng er een mee van thuis. Na afloop is er tijd voor een drankje en kan je een boekenbabbeltje slaan met de andere slow readers.

Praktisch
Elke eerste maandag van de maand vanaf 8 februari | 19u30 | Bib in het park
Vrije deelname | inschrijven: bibliotheek@wevelgem.be UiT

Ook burgemeester Jan Seynhaeve is een fervente lezer en fan van Slow Reading in de bib. We polsten naar zijn leesgedrag...

Hoe en wanneer vind je de tijd om te lezen?
Ik heb meestal te weinig tijd om te lezen, maar ik probeer die toch te vinden. Soms heel vroeg 's ochtends, in deze volgorde: eerst de krant, daarna tijdschriften en eventueel nog een boek. Maar in de praktijk lees ik het meest tijdens de vakantie. Op dit moment volg ik een opleiding en zit ik met mijn neus in de studieboeken.

Heb je een favoriete leesplek?
Ik zoek een plaats waar ik op mijn 'gemak' ben. Dat kan zowel in mijn bureel als in de zetel zijn.

Koop of leen je meestal je boeken?
Ik probeer ze niet meer te kopen. Ik ga ze weer vaker lenen in de bib.

Lees je op een e-reader of verkies je het papieren boek?
Ik heb één keer een e-reader geprobeerd. Het is niet mijn ding: lang leve het papieren boek!

Welk boek ben je nu aan het lezen?
'De wissel van de macht' van wetstraatjournalist Marc Van de Looverbosch.

Mocht je de tijd hebben, welk boek zou je graag eens herlezen?
Als ik heel veel tijd zou hebben: de boeken van Peter Sloterdijk.

Welk boek is volgens jou onderschat of te weinig gekend?
'La superba' van Ilja Leonard Pfeijffer las ik alvast héél graag. Niet zo'n gekende titel.

WIST JE DAT

Kinderen zich tijdens de krokusvakantie opnieuw kunnen uitleven op het springkasteel in het zwembad? Iedere namiddag van 14u00 tot 17u00.

Wevelgemse kinderen geboren in 2006 dit jaar een gratis ijsschaatsabonnement krijgen? Alle info bij de sportdienst | 056 43 35 60

Alle leerkrachten uit Wevelgem hun lerarenkaart kunnen afhalen aan de infobalie van de Bib in het park?

Digidokter
online nieuws

Op zaterdag 27 februari is de Digidokter te gast in de bibliotheek. Hij daagt uit om kritisch om te gaan met de informatie die via het Internet de wereld wordt ingestuurd. Wat moet je van al dat online nieuws geloven?

Dirk Vandenberghe heeft twintig jaar ervaring in de journalistiek in binnen- en buitenland. Tijdens deze Digidoktersessie maakt hij je wegwijs in het kluwen van de hedendaagse media. Hoe ziet het medialandschap eruit en hoe zijn media steeds vaker aan elkaar gelinkt? Wat zijn de voor- en nadelen van internetmedia? Hoe kom je te weten welke site betrouwbaar is en welke minder? En hoe slaag je er in om zelf op een makkelijke manier gevarieerd nieuws te verzamelen uit verschillende bronnen? Na de lezing volgt een 'spreekuur' (11u00-12u00) waarin je allerhande pc-vragen kunt stellen. Je kan de vraag eventueel vooraf doorsturen naar de lesgever via bibliotheek@wevelgem.be.

Praktisch
Zaterdag 27 februari | 10u00 tot 12u00 | Bib in het park| € 3 of gratis in ruil voor 5 UiTPASpunten | Inschrijven: bibliotheek@wevelgem.be

Leesclub

De leesclub van de bib bespreekt op woensdag 17 februari de roman 'Het diner' van de Nederlandse auteur Herman Koch.

'Het diner' gaat over vier ouders wier loyaliteit jegens hun kinderen op de proef wordt gesteld wanneer blijkt dat die een misdaad op hun geweten hebben.

Het verhaal is gebaseerd op de moord op een dakloze vrouw in Barcelona. In 2005 werd de zwerfster door drie jongens uit een gegoed milieu in het portaal van een bank mishandeld en daarna in brand gestoken. De mishandeling werd vastgelegd door beveiligingscamera's en de schokkende beelden werden op de Spaanse televisie vertoond. De twee jongens werden veroordeeld tot 17 jaar gevangenisstraf.

Iedereen kan de bijeenkomsten van de Leesclub bijwonen. De leden wisselen leeservaringen met elkaar uit, waardoor lezen nog prettiger wordt. Heel vaak leidt de bespreking van een boek naar boeken van andere auteurs.

Je kan aan de balie van de bib een exemplaar van het boek vragen.

Praktisch
Woensdag 17 februari | 19u30 | de Bib in het park | gratis | de bib zorgt voor een hapje en een drankje

Boterhammen in de bib

Dit voorjaar kruidt de bibliotheek je middagpauze. Drie sprekers vertellen een boeiend verhaal terwijl je in de bib je boterhammetjes kunt verorberen. Breng je gevulde brooddoos mee. De bib serveert er een kop soep, een spraakmakend getuigenis, een sterk staaltje journalistiek of een gekruid verhaal bij.

Donderdag 18 februari

Ik ben bang dat ik slecht nieuws heb (Carla Cobbaut)

Op donderdag 18 februari is Carla Cobbaut de eerste spreker voor Boterhammen in de bib. Cobbaut werkt al 20 jaar voor de dienst Slachtofferbejegening van de politie. Het is haar taak om slecht nieuws (dood of ongeval in het verkeer, zelfmoord of moord) te melden aan de familie.

Hoe reageren mensen wanneer ze dergelijk dramatisch nieuws te horen krijgen? Hoe kan Carla, vanuit haar ervaring, troost en steun brengen? Wat is de beste manier om slecht nieuws te brengen? Wat heeft ze geleerd over verdriet en wanhoop, maar ook over hoe mensen overleven en hun weerbaarheid en kracht terugvinden, ook in het donkerste van de tunnel?

Een ontroerend en toch ook hartversterkend relaas van een grote dame.

Carla Cobbaut begon als maatschappelijk assistente bij de Rijkswacht in Asse. Sedert vele jaren werkt ze op de dienst slachtofferbejegening. Ze publiceerde in 2014 het geprezen boek 'Ik ben bang dat ik slecht nieuws heb'.

Zowel in het boek als tijdens haar lezing doet ze relaas over de hartverscheurende situaties waarin ze verzeild raakte.

Donderdag 14 april

Belpop: de Belgische muziek is uniek (Jan Delvaux)

Jacques Brel, Ferre Grignard, Arno, Deus, Stromae... Het zijn maar enkele van de vele Belgische muzieksensaties met internationale allure. Voor een klein landje zijn we goed vertegenwoordigd op de internationale muziekscène. Jan Delvaux (Radio 1 en Canvas) vertelt over de muzieknoten in onze grond en het muziektalent in ons bloed.

Donderdag 19 mei

Levenslange heringeld...
Het West-Vlaams bestaat!

Bestaat het West-Vlaams dialect echt? Welke zijn de nuances per streek? Hoe schrijf je dialect? Johan Vergote schreef drie boeken over de streektalen in West-Vlaanderen.

Aan de hand van vele voorbeelden, rariteiten, uitdrukkingen en moppen onderhoudt hij het publiek op een geestige wijze over de curiositeiten van onze echte moedertaal.

Praktisch

Eet je boterhammen in de bib en doe letters bij je soep

Op donderdag 18/02, 14/04 en 19/05 | 12u00 tot 13u15 | Bib in het park | 5 euro (soep inbegrepen) of gratis in ruil voor 10 UiTPASpunten
Inschrijven kan tot en met de maandag in de bib, 056 43 35 40 of bibliotheek@wevelgem.be

Circus in de zaal

In februari kan je twee circusvoorstellingen zien in CC Guldenberg. Circus is als genre binnen de podiumkunsten in opmars. Het cultuurcentrum wil de vinger aan de pols houden en serveert daarom graag deze voorstellingen. Twee leuke kennismakingen voor de circusleek. Twee pareltjes voor de ervaren circusliefhebber.

Okidok – Les Chevaliers

avondvoorstelling voor iedereen vanaf 8 jaar

Okidok behoort tot de top van de internationale humoristische circusacts. 'Les Chevaliers' prikkelt de verbeelding van jong en oud.

In deze gloednieuwe voorstelling voeren clowns je mee naar het fascinerende tijdperk van de Middeleeuwen: naar de wereld van ridders, legendes en de meest wonderbaarlijke creaturen.

Tijdens hun queeste beleven ze allerlei tragikomische avonturen, als twee ridder-troubadours die hopen terecht te komen in een heidens paradijs. Ze worden er echter geconfronteerd met de broosheid van hun bestaan en ook zij ontsnappen niet aan het laatste oordeel aan de poorten van de hel. Van en met Benoît Devos en Xavier Bouvier.

Praktisch

Zaterdag 13 februari | 20u15 | CC Guldenberg

€ 14 / -26 jaar € 12 / -12 jaar € 8 | tickets via webshop.wevelgem.be, cultuurcentrum@wevelgem.be of 056 43 34 95

Circus Katoen – Ex Aequo

familievoorstelling voor kinderen vanaf 6 jaar

Twee karakters gaan met elkaar samenwonen. Waar komt haar kamerplant, waar zetten ze de kast en waar komt zijn kleding?

Beiden hebben belangrijke spullen die hun eigen plaats verdienen. Op speelse en fysieke wijze verkennen ze de ruimte waarin ze samen gaan wonen. De twee rusten niet voor alles een plekje heeft gekregen. Ze dagen elkaar uit, drijven elkaar tot het uiterste en werken samen tot ze de balans hebben gevonden.

'Ex Aequo' is een voorstelling van twee jonge circusartiesten die je met straffe acrobatische capriolen verwonderen en ontroeren.

Voor families en kinderen vanaf 6 jaar. De voorstelling kwam tot stand met de hulp van het Entree project en wordt ondersteund door het Nederlandse Fonds Podiumkunsten en het Vlaams circuscentrum.

Praktisch

Zondag 28 februari | 14u30 | CC Guldenberg

€ 8 – € 2 op spaarkaart gezinsbond | tickets: webshop.wevelgem.be, cultuurcentrum@wevelgem.be of 056 43 34 95 | Toegang gratis in ruil voor 20 UiTPAS-punten.

cc wevelgem

UiT PAS

Kalender uitinwevelgem

↗ www.wevelgem.be/uitinwevelgem · februari 2016

Jouw activiteit in de infokrant? Vul hem in via het aanvraagformulier op www.wevelgem.be/infokrant. Of via ww.uitdatabank.be in Vlaanderen.

WEBSHOP Koop je tickets op webshop.wevelgem.be. Veel plezier!

UiT Op deze act krijg je UiTPAS punten.

FEBRUARI

DI 2 FEBRUARI (10 SESSIES)

MULTIMEDIA | ANDROID: TABLETS EN SMARTPHONES

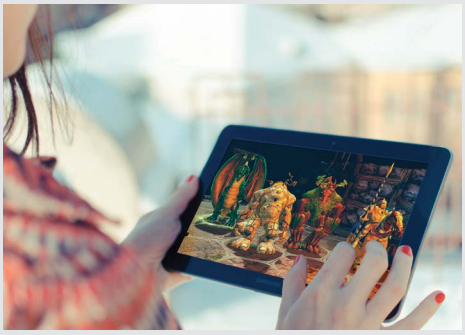

De versie van Android kan verschillen van toestel tot toestel. In deze cursus leer je werken met jouw toestel. Basiskennis van de computer is vereist en je brengt best je eigen Androidtoestel (tablet/smartphone) mee naar de les. UiT

9u00 – 12u00 | € 80 | OC De Stekke Moorsele | Inschrijven: CC Wevelgem, Acaciastraat 1, 8560 Wevelgem – 056 43 34 95 – cultuurcentrum@wevelgem.be

DI 2 FEBRUARI (15 SESSIES)

COMPUTER | PC INITIATIE DEEL 1

Leren werken met een computer vanaf nul. UiT

13u30 – 16u30 | € 105 | LDC Elckerlyc Wevelgem | Inschrijven: CC Wevelgem, Acaciastraat 1, 8560 Wevelgem – 056 43 34 95 – cultuurcentrum@wevelgem.be

DO 4 FEBRUARI (15 SESSIES)

MULTIMEDIA | E-COMMERCE, CLOUD EN SKYPE

In deze module worden de meer gevorderde mogelijkheden van het internet besproken: kopen en verkopen, het opslaan van documenten en foto's op internet om te kunnen doorgeven aan vrienden of kennissen en digitale communicatie via het internet (Skype, Facebook). Er is dus een basiskennis vereist van internet en e-mail. UiT

13u30 – 16u30 | € 105 | LDC Het Knooppunt, Gullegem | Inschrijven: CC Wevelgem, Acaciastraat 1, 8560 Wevelgem – 056 43 34 95 – cultuurcentrum@wevelgem.be

VR 5 FEBRUARI

NATUUR | INFOAVOND 'IN ACTIE VOOR KIKKER & CO'

Heb je een boontje voor kikkers, padden en salamanders en wil je weten hoe je de amfibieën in jouw buurt een handje kan helpen? Dominique Verbelen (expert Natuurpunt Studie) geeft praktische tips voor het opzetten van acties in jouw buurt. Elin Verbrugghe (wetenschapper universiteit Gent) schetst de problematiek van de schimmelinfecties bij amfibieën.

20u00 | gratis | CC Guldenberg | info: Hylawerkgroep, Natuur.koepel VZW en stadlandschap Leie en Schelde

VR 5 FEBRUARI

FILM I FILMFESTIVAL DELICATESSEN – DEEL 2

Deel twee bevat o.a. de winnaar van de juryprijs op het Internationaal Kortfilmfestival Leuven en de juryprijs op het Filmfestival van Gent ('L'Infini'), het alom bejubelde 'Wien for Life', de eerste kortfilm van acteur Jeroen Perceval ('August') en de laatste film van Jeroen Dumoulein, 'De Vijver'. UiT

20u15 I € 6, gratis inkom in ruil voor 10 UiTPASpunten I OC De Stekke I info en tickets: CC Wevelgem 056 43 34 95, cultuurcentrum@wevelgem.be

ZA 6 FEBRUARI

THEATER I MARTHA!TENTATIEF – DE SNOEK VAN SJESTOV

Een verhaal over vriendschap. Over hoe je een vriend kan kwijtraken en die vervolgens toch nog terugvinden. Een verhaal dat zich bedient van grote woorden als haat en vergeving. Een verhaal over doodgaan ook. Verteltheater in zijn puurste vorm. UiT

20u15 I € 14, gratis inkom in ruil voor 20 UiTPASpunten I CC Guldenberg I info en tickets: CC Wevelgem 056 43 34 95, cultuurcentrum@wevelgem.be

ZO 7 FEBRUARI

CONCERT | WINTERCONCERT

Het concert van de K.H. De Eendracht o.l.v Michiel Lietaert staat in het teken van Italië. Solist in "Carnaval de Venise" is Frederik De Smet op trompet.

18u30 | € 10 | CC Guldenberg | info & tickets: www.harmoniedeeendracht.be of 056 41 50 36

8 – 12 FEBRUARI

JEUGD | SPEELPLEIN HAASJE-OVER

Speelpleinwerking voor kinderen van 2,5 tot 12 jaar

Porseleinhallen Wevelgem | www.haasjeover.be | €3 korting per inschrijving in ruil voor 5 UiTPASpunten

DI 9 FEBRUARI

CREA | BLOEMSCHIKKEN VALENTIJN

Wil je graag jezelf of je partner verwennen met een mooi bloemstukje voor Valentijn? Heb je groene vingers of ben je creatief? Een vrijwilliger zet je graag op weg, zodat je praktisch aan de slag kunt gaan. UiT

14u00 – 16u00 | € 10 (alle materiaal inbegrepen), € 3 korting in ruil voor 5 UiTPASpunten | LDC Het Knooppunt | Inschrijven aan het onthaal. Breng je eigen tuinschaar en mesje mee.

DI 9 FEBRUARI

FILM | BINNESTEBUITEN – INSIDE OUT

Riley haar leven komt op z'n kop te staan als haar vader een nieuwe baan krijgt in San Francisco. Net als ons allemaal, wordt Riley geleid door haar emoties. De emoties leven in het Hoofdkwartier, het controlecentrum in de geest van Riley. Ondanks dat Vreugde de zaken positief probeert te houden, vindt er een conflict plaats tussen de emoties in haar geest. UiT

14u30 | € 3, gratis inkom in ruil voor 5 UiTPAS-punten | CC Guldenberg | info en tickets: CC Wevelgem 056 43 34 95, cultuurcentrum@wevelgem.be

DO 11 FEBRUARI

EXPO | FOTOCARROUSEL

Foto's uit de oude doos: vertoning waarbij we met de aanwezigen onze onbekende foto's situeren en benoemen.

14u30 | gratis | CC Guldenberg | info: www.wibilinga.be

MA. 15 FEBRUARI

VORMING I KIES IK EEN TABLET, EEN PC OF EEN LAPTOP?

Is het zinvol om nog een pc aan te schaffen als een tablet net zo goed overweg kan met de meeste programma's? Welke soorten toestellen zijn er op de markt en welke is voor mij het meest geschikt? Moet ik vooral op de prijs letten? UiT

19u30 - 21u30 I € 8 I Buurthuis Wallaysplein I info en tickets: CC Wevelgem 056 43 34 95, cultuurcentrum@wevelgem.be

WO 17 FEBRUARI

MUZIEK I KIKI SCHIPPERS - BARTIEST CULTUURCAFÉ

Kiki Schippers is een prijs- en podiumbeest. Gewapend met sterke liedjes over liefde, dorst en dood gaat ze op zoek naar blinde vlekken en ongeziene gasten. Hartstochtelijk en kwetsbaar vertelt ze over camera's bij de grens en het betrappen van een geliefde om uit te komen bij de grenzen van de vrijheid. UiT

20u15 I € 14 I OC De Stekke I info en tickets: CC Wevelgem 056 43 34 95, cultuurcentrum@wevelgem.be

DO 18 FEBRUARI

VORMING I MINDFULNESS KENNISMAKING

Vierdelige reeks. Ook op 25 februari en 3 en 10 maart. Rode draad is het bevorderen van je opmerkzaamheid en het intensifiëren van je ervaringen. De vaardigheid om in aandacht te zijn, oefen je via de lichaamsscan, zitmeditatie en eenvoudige yoga. Je ademhaling is daarbij een belangrijk hulpmiddel. UiT

19u30 - 22u00 I € 60 (volledige lesreeks) I OC de Cerf I info en tickets: CC Wevelgem 056 43 34 95, cultuurcentrum@wevelgem.be

VR 18 FEBRUARI

VOORDRACHT | MENOPAUZE

Vapeurs, slecht slapen, huilbuien, spierpijn en nog veel meer... Veel vrouwen in de overgang weten niet wat hen overkomt. De menopauzeconsulente geeft een grondig inzicht in het natuurlijk proces van de overgang, de klachten die ermee gepaard kunnen gaan en de behandelingsmogelijkheden.

19u30 | € 6 - € 3 (leden) | OC De Stekke Moorsele | Inschrijven: 056 51 47 36 of rosemie_witdouck@hotmail.com

VR 26 FEBRUARI

QUIZ | AVERECHTS KONTRARIE

Davidsfonds Moorsele organiseert een quiz in OC De Stekke. Je kan inschrijven met een ploeg van 5 personen, 20 euro per ploeg. Inschrijven kan voor 13 februari via dfquiz2016@telenet.be en overschrijven op BE 39 0011 7605 9019 met vermelding QUIZ2016+ploegnaam.

20u00 | OC De Stekke Moorsele

ZA 27 FEBRUARI

THEATER I TONEELHUIS – DESPERADOS

Vier kerels brengen samen het weekend door in een cowboydorp. In hun gedachten zijn het helden van de Far West, maar in het dagelijkse leven is het heldendom pijnlijk veraf. Vanop hun barkruk analyseren ze de wereld, het werk, de vrouwen... en ja, ook een beetje zichzelf. Zwartgallige maar onweerstaanbare humor. De pistoleros van dienst zijn Tom Dewispelaere, Kevin Janssens, Johan Van Assche en Marc Van Eeghem. UiT

20u15 I € 18 I CC Guldenberg I info en tickets: CC Wevelgem 056 43 34 95, cultuurcentrum@wevelgem.be

ZO 28 FEBRUARI

BEURS | TWEEDEHANDSBEURS GEZINSBOND MOORSELE

Tweedehandsbeurs van baby-kinderkledij-kindermateriaal-kinderfietsen-speelgoed-bedjes-...

13u30-16u00 | OC De Stekke Moorsele | info: 056 42 01 46 of marniek.couvreur@telenet.be www.gezinsbondmoorsele.be

Gullegem 950
met een knaller gestart

Januari vol verrassingen

Gulden Spoor 950 Pils

Gullegem pakte in het nieuwe jaar onmiddellijk uit met de nieuwe Gulden Spoor 950 pils gebrouwen door Brouwerij Gulden Spoor uit Gullegem. Op het Gullegems ontmoetingsfeest kon je het biertje al eens proeven. Gedurende het hele jaar kan het bier besteld worden voor evenementen.

Flashmob

De Gulleboom verraste iedereen op de wekelijkse markt op 8 januari met een flashmob gecoördineerd door Topform vzw. Met een dansje op de samba zorgden de kinderen van het 5de en 6de leerjaar ervoor dat de temperatuur enkele graden de hoogte inging.

GOF

Het Gullegems onmoetingsfeest op 9 januari was opnieuw een groot succes met een recordaantal aanwezigen! De Domino's zorgden voor de ambiance met een gastoptreden van Kitana (The Voice Kids) en de 5 miss kandidates van carnaval. Na het spetterende vuurwerk zorgden The Love DJ's voor de nodige sfeermuziek. Bedankt ook aan de 26 meewerkende verenigingen. Na het Gullegems ontmoetingsfeest konden de bezoekers nog eens de benen strekken tijdens het nieuwjaarsbal van Kunst Veredelt.

Wat brengt februari

Carnaval

Februari staat in Gullegem traditioneel in het teken van carnaval. Naast de jaarlijks terugkerende activiteiten doen ook de organisatoren van het carnaval extra moeite in het feestjaar. Op 5 februari doen ze een recordpoging langste polonaise ooit tijdens het kindercarnaval. Allen daarheen mét dansschoenen.

Op 7 februari kan je om 14u00 naar de 43ste carnavalstoet. Naar aanleiding van het feestjaar zal het gemeentebestuur ook een kar bemannen. Alle info over het carnaval vind je op www.wevelgem.be/g950.

Op 6 februari is er de eenmalige 'Miss 950 jaar Gullegem' verkiezing. V.l.n.r. Aïcha Nuytten, Julie D'Halluin, Ischa Pype, Yolande Vandamme en Yasmien Vansteenkiste zullen er naar de titel, het lint en het kroontje strijden. Ze stellen zichzelf voor aan de hand van een aantal kleine vraagjes:

Waarom doe je mee?

Aïcha: Het lijkt me een toffe ervaring, ik kan veel bijleren en leer veel nieuwe mensen kennen.

Julie: Om mij zelfzekerder te voelen en niet meer te beschaamd te zijn. Door de verkiezing durf ik al meer voor publiek te praten.

Ischa: Ik ben mee in dit avontuur gesprongen om veel plezier te hebben en terug een levenservaring rijker te zijn.

Yolande: Het is een unieke titel en ik zou het bijzonder leuk vinden om Gullegem te mogen vertegenwoordigen. Ik ben trots op onze gemeente want er is altijd wel iets te doen.

Yasmien: Ik vind het altijd fijn om mezelf uit te dagen en nieuwe avonturen te beleven.

Wat doe je in het dagelijkse leven?

Aïcha: Ik ga naar school is Spes Nostra Heule, ik volleybal en ik volg ook het wielrennen. In het weekend werk ik in Het Kleine Meer. Ik spreek ook graag af met vriendinnen.

Julie: Ik ben kapster.

Ischa: Ik werk full-time als thuisverpleegkundige bij het Wit-Gele Kruis regio Gullegem. Hierdoor heb ik weinig vrije tijd. Als ik al eens een gaatje vrij heb, dan spendeer ik dit graag met vrienden en familie.

Yolande: Ik ben 6de jaars sociale en technische wetenschappen in Spes Nostra Heule, leidster van KSA De Grietjes Gullegem, lid van de +13-beweging. Daarnaast speel ik volleybal in VTG Gullegem, volg ik toneel en voordracht en probeer nog een centje bij te verdienen met kinderoppas en als keukenhulp in de Gouden Bank. Ik ben een bezige bij...

Yasmien: Ik volg de opleiding 'begeleider in de kinderopvang' aan VSPW Overleie Kortrijk. Daarnaast volg ik klassiek ballet en pointes in Kortrijk. Een andere grote hobby is babysitten, vooral in het weekend. De zondagen en vakanties huppel ik meestal in roze streepjes T-shirt rond in Plopsaland De Panne. Wanneer ik kan én geselecteerd wordt, ga ik ook soms figureren, vooral voor de serie Ghost Rockers.

Aan welk Gullegems plekje heb je een bijzondere herinnering?

Aïcha: De sporthal, ik ben er heel veel aanwezig om te volleyballen. Mijn 2de plekje is de veranda van mijn pepe. Mijn pepe en ik waren 2 handen op 1 buik. Als kleuter ging ik er elke middag eten maar 2 jaar geleden is mijn pepe onverwachts overleden. Ik mis hem enorm.

Julie: Ter Walle omdat ik er graag samenzit met vrienden en de verkiezing van de Gullegemse ambassadrice er ook plaatsvond.

Ischa: De Gulle. Hier heb ik mijn prille jeugdjaren doorgebracht met mijn mama. De nabijheid van het park zorgde voor fantastische herinneringen, een bijzondere plek om te groeien.

Yolande: Het provinciedomein Bergelen brengt me altijd tot rust. Ik ga er graag lopen en geniet er ten volle van de prachtige natuur.

Yasmien: Aan de (speel)tuin van mijn omaatje, Yvetje uit de Kortrikstroate. Omdat ik in mijn kindertijd veel tijd doorbracht samen met mijn nicht in 'opvang oma'. Deze tijd koester ik enorm omdat ik nu pas besef dat we toen nog écht kind konden zijn, zonder zorgen.

Naar welke Gullegemnaar kijk je op?

Aïcha: Mijn overgrootmoeder Josefien, ze is 99 jaar en nog altijd in topform. Ze is altijd eerlijk en zegt wat ze denkt.

Julie: Bernard Van Nieuwenhuyse, de voorzitter van de wijkfeesten Ter Walle.

Ischa: Het is moeilijk om maar 1 Gullegemnaar te noemen. Dagelijks heb ik in Gullegem contact met patiënten die elke dag dapper vechten tegen pijn, ziekte en ander leed. Hiervoor heb ik zoveel respect dat ik naar elk van hen opkijk.

Yolande: Als man duid ik uitbater Diederik van de Gouden Bank aan. Als vrouw gaat mijn voorkeur naar uitbaatster Nele van Den Osse. Beide leveren een belangrijke bijdrage aan het Gullegems sociaal leven.

Yasmien: Mijn papa, al van kinds af aan is hij mijn held. Hij leerde mij dingen in het leven, die niemand anders mij leren kan. Wanneer hij op de planken staat met KRK De Lustige Slijters, ben ik ook telkens weer zo fier.

Waarom moeten mensen op jou stemmen?

Aïcha: Omdat ik overal graag bij ben in Gullegem en ik ben een heel sociaal en vriendelijk persoon. Ik zal altijd iedereen helpen en heb een groot gevoel voor humor.

Julie: Omdat ik heel graag Gullegem wil vertegenwoordigen als Miss 950 jaar Gullegem. Het is een unieke kans.

Ischa: Met 4 generaties 'Pype' in de gemeente ben ik een geboren en getogen Gullegemse. Daarom zou het fantastisch zijn om de titel Miss 950 jaar Gullegem te mogen dragen.

Yolande: Ten eerste omdat ik een echte Gullegemse ben. Verder ben ik een actieve, enthousiaste meid en ben ik ook op elk evenement aanwezig. Tenslotte zou ik de taak van Miss 950 jaar Gullegem ten volle uitvoeren.

Yasmien: Ik ben een sociale en sympathieke meid en vind het belangrijk om de jonge generatie van Gullegem te vertegenwoordigen. Maar vooral omdat het voor mij een hele eer zou zijn om Gullegem een heel jaar lang te mogen vertegenwoordigen.

Verkiezing

Je kan op zaterdag 6 februari om 20u00 naar de verkiezing in de grote tent op het Marktplein.

Sportelen: 50+ in beweging

Dankzij de seniorensportkaart is het makkelijker dan ooit om als 50-plusser een leuke sport te vinden die bij jou past.

Hoe werkt dit nu precies?

Voor maar 20 euro heb je al een seniorensportkaart. Deze kaart werkt met een stempelsysteem waarbij je 13 beurten krijgt om gelijk welke sport uit het Sportelaanbod mee te volgen. Vind je de sport die je nu doet niet meer leuk? Geen probleem, je kan met dezelfde kaart gerust een andere activiteit gaan volgen. Wil je meerdere sporten doen? Ook geen probleem, dat kan allemaal met éénzelfde kaart, die trouwens altijd geldig blijft.

Het aanbod van activiteiten in het Sportelprogramma is zeer uitgebreid en er wordt voortdurend gekeken om dit aan te passen en uit te breiden zodanig dat er een activiteit is voor iedereen.

Met een seniorensportkaart kan je deelnemen aan onderstaande activiteiten:

Nr.	Dag	Uur	Activiteit	Plaats	Start	Niet op
7101	ma	14u00-15u00	Grondgym	Sporthal Gullegem	04/01	08/02
7102	di	14u30-15u30	Zumba Gold	de Schelp	05/01	09/02
7103	wo	09u30 – 11u30	Linedance	Elckerlyc*	06/01	10/02
7104	wo	18u45-20u00	Badminton	Sporthal Vanackerestraat	06/01	10/02
7105	do	09u45 – 11u15	Yoga	LDC Het Knooppunt*	07/01	11/02
7106	do	14u15-15u15	Netbal	de Vlaschaard	07/01	11/02
7107	vr	09u30 – 11u30	Linedance	LDC Het Knooppunt*	08/01	12/02
7108	vr	14u00-15u00	Grondgym	Sporthal Moorsele	08/01	12/02

*Elcerklyc - Elckerlycplein 1 - 8560 Wevelgem *LDC – Het Knooppunt – Gulleheemlaan 20 – 8560 Gullegem

Inschrijvingen en inlichtingen

- webshop.wevelgem.be
- telefonisch op 056 43 35 60
- ter plaatste op de sportdienst, bureel zwembad, Vanackerestraat 16, tijdens de openingsuren.

Hoe betalen?

Nooit zonder vooraf in te schrijven.

- contante betaling op de sportdienst;
- via overschrijving binnen de 2 dagen na ontvangst van het inschrijvingsbewijs met de gestructureerde mededeling op rekeningnummer BE30 0910 1206 5011, Sportpromotie, Vanackerestraat 16.

Openingsuren sportdienst

Ma, di, wo en vr van 9u00-12u00
Ma van 16u00-18u00 op afspraak
Wo van 13u30 - 18u30

Wil je nog meer sportelen?

www.sportelen.be

Samen op de dansvloer

Christine Thermote linedancet met een seniorensportkaart.

Waarom koos je voor linedance? Wat trekt je aan in deze sport?
In Middelkerke ging ik elk jaar naar countrydance kijken. Ik vond het zo mooi om te zien hoe iedereen gelijk op de maat ging, of het nu een grote of een kleine groep was. Omdat ik zo gefascineerd was door deze dans, besliste ik dat ik het ook wou gaan doen. Naast de fysieke beweging is het ook een mentale uitdaging, gezien elke dans andere passen heeft.

Ben je tevreden over hoe de lessen georganiseerd zijn?
Ja hoor, de lessen vorderen op een goed niveau en de leerkracht neemt altijd de tijd om iets opnieuw te doen als het niet lukt van de eerste keer. De muziek past ook zeer goed bij de activiteit.

En de locatie, is die goed?
De locatie is perfect eigenlijk, we hebben plaats genoeg voor alle deelnemers en het is zeer goed bereikbaar. Ik vind het leuk dat we een eigen lokaal hebben speciaal voor de lessen.

Je kocht een seniorensportkaart voor deze activiteit, wat vind je van dit systeem van 13-beurten kaarten?
Ik vind het een perfect systeem eigenlijk, ik weet niet meteen iets dat zou kunnen verbeteren. De kaarten zijn overal verkrijgbaar en de beurten blijven behouden, ook als je een paar keer niet kan.

Joggen voor beginners

Actief op zoek naar een gezonde levensstijl en nood aan verantwoorde en professionele begeleiding? Dan is er goed nieuws voor jou. Wij helpen je bij het behalen van jouw sportief einddoel. Met 'Joggen voor beginners' kan iedereen op gezonde en verantwoorde manier beginnen sporten.

Joggen voor beginners vindt plaats op dinsdag en donderdag vanaf 12 april in de omgeving van de Sporthal van Gullegem, telkens van 19u00 tot 20u00.

Inschrijven
Inschrijven kost 50 euro voor 20 lessen. (Geen les op 5 mei). Je kan je nu al inschrijven om zeker te zijn van een plaats door contact op te nemen met de sportdienst of via de webshop. UIT

- webshop.wevelgem.be
- telefonisch op 056 43 35 60
- ter plaatste op de sportdienst, bureel zwembad, Vanackerestraat 16, tijdens de openingsuren.

Doewa in de vakantie

Na de kerstvakantie kregen alle ouders via de scholen de Doewa met daarin het aanbod voor kinderen tijdens de krokusvakantie. Voor wie nog op zoek is naar iets leuks om met de kinderen te doen: je kan nog inschrijven. Keuze ten over:

- Speelpleinwerking met thema: 'de Porseleinhallen gaan onder water'
- Sportkampen
- Dansworkshop
- Vertelactiviteit
- Op avontuur in Blueberry Hill
- Knutselworkshop
- Kinderfilm

Kinderfilm

Inside out – Binnenstebuiten op dinsdag 9 februari. Een animatiefilm waar Riley haar leven op z'n kop staat als haar vader een nieuwe job krijgt in San Francisco.

Meer info over deze activiteiten?

www.wevelgem.be/doewa

Wevelgemse kadobon voor Valentijn

14 februari is het Valentijn. Verras je je liefste graag met een cadeautje, maar ben je niet zeker wat hij/zij wil? De Wevelgemse kadobon is dé ideale oplossing.

Chocolade, lingerie, bloemen, een schoonheidsbehandeling, een etentje,... Je liefste kan zelf kiezen wat hij/zij met de bon doet.

Je kan zelf een bedrag samenstellen op basis van coupures van 5 en 20 euro. Je kan ze in het gemeenteloket van Wevelgem, het gemeentehuis van Gullegem en Moorsele kopen tijdens de openingsurenof aan de automaat aan het gemeenteloket is 24u op 24 en 7 dagen op 7.

Alle info

www.wevelgemsekadobon.be

Okidok – Les Chevaliers

UiTPAS

De gemeente heeft het jaar 2016 ingezet als één van de koplopers van het aantal UiTPASSEN per gemeente. Misschien heb je nu al enkele punten gespaard maar weet je niet goed wat je ermee kunt doen?

In februari kan je het volgende doen met je gespaarde UiTPAS-punten:

5 punten

- Gratis ticket voor de kinderfilm 'Inside Out – Binnenstebuiten' in CC Wevelgem op dinsdag 9 februari
- 3 euro korting bij inschrijving voor speelplein Haasje-Over in de krokusvakantie
- Gratis inkom voor 'Digidokter: Online nieuws, wat moet je ervan geloven?' op 27 februari in de Bib in het park

10 punten

- Gratis ticket voor de film 'Filmfestival Delicatessen' in OC De Stekke op vrijdag 5 februari
- Gratis inkom voor 'BOTERHAMMEN IN DE BIB: Ik ben bang dat ik slecht nieuws heb (Carla Cobbaut)' op 18 februari in de Bib in het park

20 punten

- Gratis ticket voor de voorstelling 'De snoek van Sjestov' van Martha-tentatief in CC Guldenberg op zaterdag 6 februari
- Gratis ticket voor de voorstelling 'Ex Aequo' van Circus Katoen in CC Guldenberg op zondag 28 februari (vanaf 6 jaar)

Graag kondigen we ook twee nieuwe permanente omruilvoordelen aan.
In LDC Elckerlyc, LDC Het Knooppunt en MO² kan je vanaf nu ook altijd 5 punten omruilen voor:

- 3 euro korting op een informatiesessie
- 3 euro korting op een crea-activiteit

In februari gaat het hier concreet om de crea-activiteit 'Bloemschikken Valentijn' op dinsdag 9 februari, hier kan je 3 euro korting krijgen als je 5 UiTPAS-punten omruilt.

Info over de activiteiten vind je in de kalender in deze infokrant.

Wat moet je doen om deze punten om te ruilen? Neem je UiTPAS mee naar de balie waar de activiteit doorgaat. Geef daar je UiTPAS af aan de balie en geef aan waarvoor je je punten wil omruilen. De punten worden dan onmiddellijk van je kaart gehaald in ruil voor je gratis ticket of korting.

Heb je nog vragen over de UiTPAS?
uitpas@wevelgem.be, 056 43 39 13 of www.wevelgem.be/uitpas

Wegenwerken

Lode De Boningestraat

Infrax moet ter versterking van het middenspanningsnet elektriciteitswerken uitvoeren in de Lode De Boningestraat en op de parking aan de achterkant van het zwembad. De voorziene startdatum voor de werken is 28-29 januari.

Er wordt gestart aan de voorkant van de kerk, vervolgens in de Lode De Boningestraat. Tijdens de werken in de Lode De Boningestraat zelf wordt éénrichtingsverkeer voorzien vanuit richting Moorsele naar centrum Wevelgem. Om naar de Moorsele te kunnen, zal een omleiding voorzien worden langs de Brugstraat – Roterijstraat.

Daarna wordt er gewerkt op de parking aan de achterkant van het zwembad. Daardoor zal de parking tijdelijk en plaatselijk niet bereikbaar zijn. Deze verkeersmaatregelen zullen vermoedelijk gelden van 1 tot en met 12 februari.

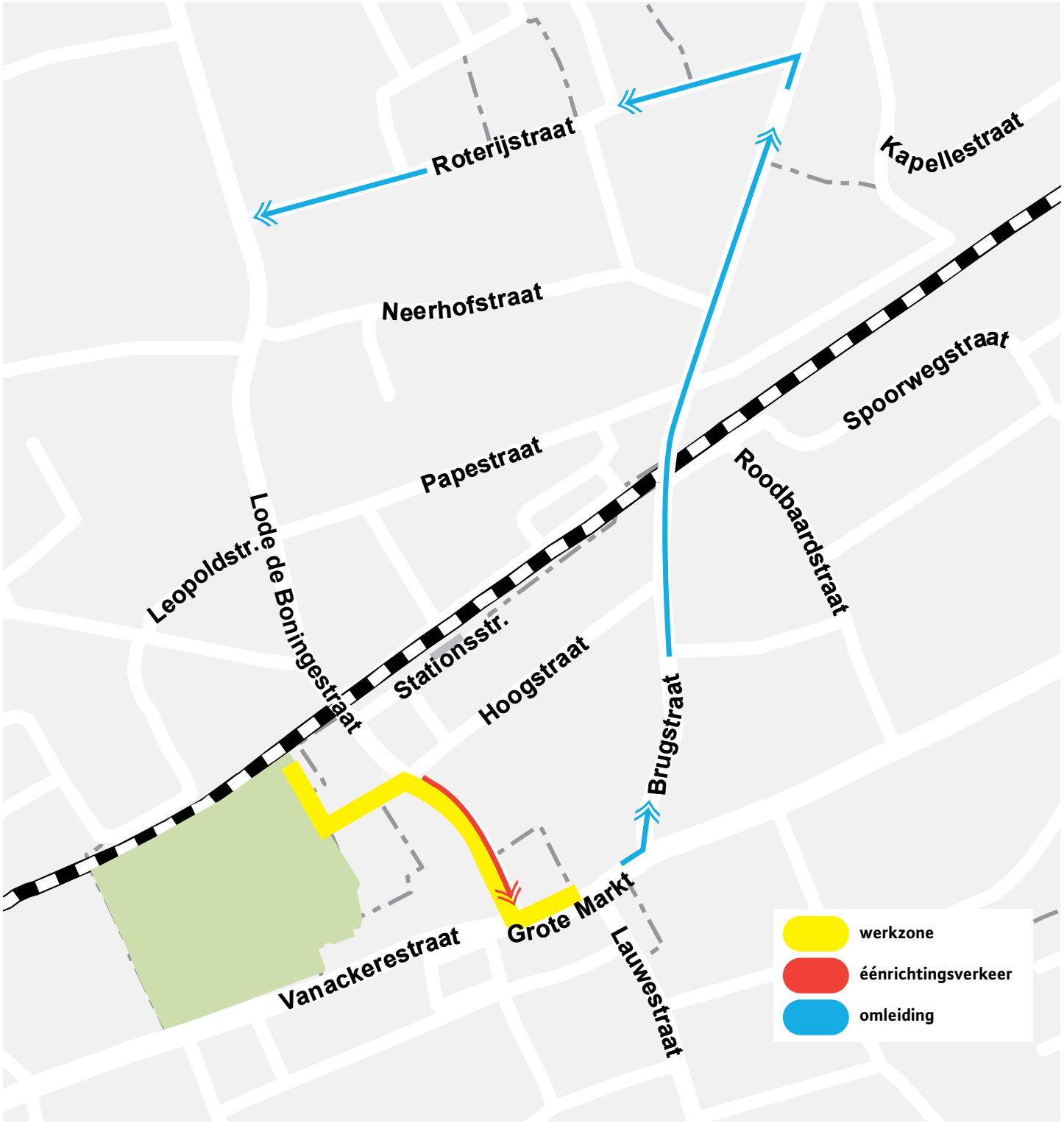

Lauwestraat

1. Aanleg van de gasleiding aan de onpare kant

De distributiebeheerder moet daarvoor werken in de parkeerstrook en rijweg en dit vanaf de Goudbergstraat tot aan de Grote Markt. De werken zouden van start gaan begin april (na Gent-Wevelgem) en een 4-tal weken duren.

Eénrichtingsverkeer is voorzien van de Grote Markt richting Lauwe. Dit is anders dan de voorbije werken. Fietsers zullen wél in twee richtingen kunnen rijden. In de paasvakantie zal al het mogelijke gedaan worden om de werken uit te voeren vanaf de Leiestraat tot aan de Goudbergstraat. Daarna kunnen de omleidingen naar Menen en Kortrijk worden uitgesplitst. Richting Kortrijk kan je dan via de Leiestraat en de Kozakstraat rijden. De omleiding voor verkeer uit Lauwe richting Menen kan dan via de Goudbergstraat en de Kloosterstraat. Er zal tijdens de omleiding ook éénrichtingverkeer gelden in de Goudbergstraat en de Leiestraat.

2. Eandis voert overkoppelingen uit aan beide kanten

Om de gasaansluitingen van de oude naar de nieuwe leidingen over te zetten, voorziet de distributiebeheerder een 8-tal weken werk in mei-juni. Voor deze werken blijft doorgaand verkeer mogelijk. Er zal plaatselijk wat hinder zijn ter hoogte van de overkoppelingen zelf.

3. De asfaltlaag wordt definitief hersteld aan beide kanten

In augustus komt er een nieuwe asfaltlaag. Om deze werken zo goed mogelijk te kunnen uitvoeren, zal er tijdelijk éénrichtingsverkeer ingesteld worden.

Spoorwerken

Infrabel, de infrastructuurbeheerder van het Belgische spoorwegnet, voert vernieuwingswerken uit in onze regio in het kader van de concentratie van de seinhuizen. Deze werken houden in dat de bediening van wissels en seinen wordt gecentraliseerd, wat de vlotheid en veiligheid van het treinverkeer ten goede komt. Deze werken kunnen wat geluidshinder met zich meebrengen.

De beheerder vindt de omwonenden van de spoorwegen belangrijk. Daarom doen ze dan ook al het mogelijke om nacht- en weekendwerken te beperken. Jammer genoeg zijn ze soms onvermijdelijk omdat de doorstroming van het trein- en wegverkeer en de veiligheid van hun personeel verzekerd moeten blijven. Momenteel worden er nog enkele afbraakwerken (verwijderen oude seinen, seinposten en spoortoestellen) uitgevoerd. Deze werken zullen nog tot het eind van de zomer duren.

Concreet gaat het om een mobiele werf die zich verplaatst. Dit betekent dat er niet elke dag op dezelfde plaats en in de hele zone wordt gewerkt. De werken vinden plaats in volgende zones:
Spoorlijn 66: tussen Roeselare en Kortrijk | Spoorlijn 75: tussen Kortrijk en Moeskroen | Spoorlijn 69: tussen Kortrijk en Komen.
Wevelgem ligt langs deze laatste spoorlijn.

Infrabel is zich bewust van de hinder die deze werken kunnen veroorzaken voor de omwonenden. In geval van vragen kan je contact opnemen met de cel Info Buurtbewoners op 0800 55 000 (elke dag van 7u00 tot 22u00) of per mail via info.projecten@infrabel.be.

Meer info

Info over wegenwerken in de gemeente krijg je als buurtbewoner via een bewonersbrief. Je vindt ook meer info via www.wevelgem.be/verkeershinder of de facebookpagina van de gemeente.

Wevelgem financieel

Investeringen

Elk jaar wordt er verder geïnvesteerd in Wevelgem. Onder gelijkblijvende belastingen worden onder andere wegen, groenzones en gebouwen verder onderhouden. In 2016 staan er voor ongeveer 10 miljoen euro investeringen op het programma.

Schuld

Ondanks de talrijke investeringen verminderen de gemeente en het OCMW samen hun schulden. Op 1 januari 2014 hadden gemeente en OCMW nog 58 miljoen schulden.

Tegen 2019 zal de schuld van de gemeente en het OCMW nog 42 miljoen bedragen. Zo zitten we in 2019 onder het gemiddelde van alle Vlaamse gemeenten.

Vrijwilligers gezocht

Het lokaal dienstencentrum is op zoek naar vrijwilligers om haar dienstverlening te versterken, want vrijwilligers hebben een cruciale rol in de werking van het dienstencentrum.

Cafetaria en restaurant

Ben je op zoek naar een nieuwe uitdaging? Wil je deel uitmaken van een team van enthousiaste vrijwilligers? Ben je vriendelijk en hulpvaardig, sla je graag een praatje en heb je aandacht voor het welbevinden van mensen? Dan ben jij de barmedewerker die we zoeken.

Een cafetariavrijwilliger is een voor- of namiddag verantwoordelijk voor het bestellen en rondgaan met drank. Je maakt de cafetaria tot een gezellige plek voor de bezoekers. Daarnaast heb je ook een signaalfunctie voor mogelijke problemen bij gebruikers.

Minder Mobielen Centrale

Heb je wat tijd, wil je graag iemand helpen en beschik je over een wagen? Kom dan ons team van gemotiveerde chauffeurs van de MMC versterken en help ervoor zorgen dat ouderen hun familie en vrienden kunnen bezoeken, kunnen deelnemen aan een activiteit van het dienstencentrum,...

'Mariette is 76 jaar. Sinds het overlijden van haar man raakt zij niet meer bij haar oudere en zorgbehoevende zus. Haar man bracht haar vroeger wekelijks op donderdagnamiddag. Zo kon ze wat bijkletsen bij een potje koffie. Dankzij een vrijwillige chauffeur kan Mariette nu één keer per maand naar haar zus.'

Meer informatie

- Griet Mispelaere, LDC Elckerlyc, Elckerlycplein 1, 8560 Wevelgem 056 43 55 10
- Hannelore Herman, LDC Het Knooppunt, Gulleheemlaan 20, 8560 Gullegem – 056 42 20 80
- Henk Vandenbroucke, MO2 Zuurstof voor Moorsele – 0470 93 67 67

Praatcafe dementie: Voor familie van mensen met dementie

Neuroloog dokter Bourgeois geeft antwoord op vragen zoals:
Wat zijn de symptomen van dementie?
Wat zijn de oorzaken van dementie?
Is er een behandeling mogelijk?
...
Na zijn uiteenzetting is er ruimte voor vragen en kan er nagepraat worden.

Dinsdag 23 februari om 19u30 in Elckerlyc
Elckerlycplein 1, 8560 Wevelgem
Inschrijven kan op 056 43 55 10 of via dementie@wevelgem.be
Inkom is gratis.

Hulp nodig voor opvang en vervoer? Laat het ons weten.

Mediteren kan je leren

Leer op een eenvoudige manier te ontspannen en tot rust te komen. Dagelijkse meditatie verlaagt de bloeddruk en verbetert de gezondheid en het welbevinden. Onder stress, angst, bezorgdheid, kwaadheid,... wordt er meestal verkeerd geademd waardoor de stress en spanning zich in ons lichaam vastzet, met als gevolg niet alleen emotionele spanning maar op termijn fysieke ongemakken.

Leer om heel snel te ontspannen door een juiste ademhaling toe te passen. Leer om negatieve gedachten, piekeren,... los te laten. Leer om in het NU aanwezig te zijn. Geen voorkennis of ervaring nodig. Iedereen is welkom.

Dinsdag 16 februari van 19u30 tot 20u30 | € 3 (koffie of water inbegrepen) | Inschrijven is verplicht en kan tot 12 februari aan het onthaal van Elckerlyc

KORT KORT KORT KORT KORT KORT KORT KORT KORT KORT KORT KORT KORT KORT KORT

Wat doe ik met mijn snoeihout?

Heb je heel wat snoeiafval en wil je deze groenresten verwerken in je eigen tuin? Dan is deze tweedelige cursus iets voor jou! Op 19 februari leer je wanneer en hoe je best kan snoeien en wat je met het snoeihout kan doen. Op 27 februari is het tijd voor actie. Tijdens de workshop krijg je tips en tricks voor een geslaagde tuinafscheiding. Je steekt zelf de handen uit de mouwen.

Praktisch:
* INFOSESSIE: vrijdag 19 februari (19u30 - 21u30) | Zaal Merlijn, Bissegemstraat 17, Gullegem
* WORKSHOP: zaterdag 27 februari (14u00 - 16u30) | Ecologische siertoontuin, Vinkestraat z/n, Wevelgem (breng je laarzen, werkhandschoenen en snoeischaar mee)

Gratis | Inschrijven via www.mirom.be/activiteiten of 051 26 03 14.

Samen voor een veilige schoolomgeving

Wevelgem wil extra inzetten op het creëren van een veilige schoolomgeving voor onze (klein)kinderen door fietsstraten en schoolstraten in te voeren en straten te knippen. In oktober werden enkele proefprojecten opgestart. Misschien ook in jouw buurt. Zoals beloofd gaat het gemeentebestuur dit project evalueren.

De resultaten worden gepubliceerd op de website van Wevelgem. De definitieve opstelling is gepland na de paasvakantie.

Je kan de enquête nog tot 12 februari invullen op:
www.wevelgem.be/veiligeschoolomgeving.

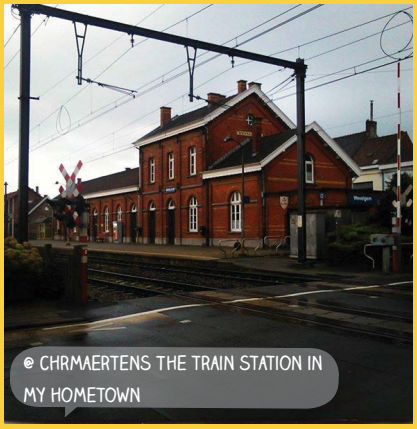

Breng jij onze gemeente in beeld?
Plaats je foto's op instagram, twitter en facebook met hashtag
#igwevelgem
en wie weet haalt jouw foto onze fotomuur.

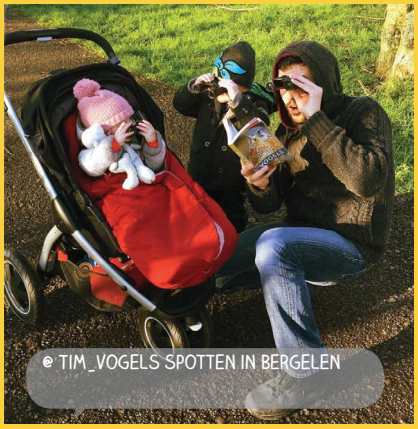

Contacteer je gemeente

Gemeentebestuur
Vanackerestraat 16
8560 Wevelgem
056 43 34 00

gemeentebestuur@wevelgem.be
www.wevelgem.be
@Wevelgem8560 · #Wevelgem
www.facebook.com/wevelgem8560

Wachtdiensten

Apothekers
De apotheek van wacht is terug te vinden via:
0903 99 000 (€ 1,5/minuut)
geowacht.be

Huisartsen
Centraal oproepnummer 056 40 47 48

Tandartsen
Centraal oproepnummer 090 33 99 69
De tandarts is beschikbaar in het weekend en op feestdagen van 9u00 tot 18u00

politiezone Grensleie
Centraal oproepnummer 056 51 01 11

BIN Wevelgem

Volg de berichten van het BuurtInformatieNetwerk
www.bin-wevelgem.be
@Wevelgem8560

Meldpunt

Meldingen en klachten
056 43 34 33
meldpunt@wevelgem.be

Colofon **verantwoordelijke uitgever** Marie De Clerck, schepen, Vanackerestraat 16, 8560 Wevelgem, GSM 0475 49 65 53, E marie.declerck@wevelgem.be | **redactie, lay-out & grafisch ontwerp** Cel Communicatie, Vanackerestraat 16, 8560 Wevelgem, E communicatie@wevelgem.be | **Drukwerk Pattyn**, www.drukkerij-pattyn.be

MIX Paper from responsible sources FSC® C008551