Wevelgem · Moorsele · Gullegem · december 2015

WEVELGEM

SPREEKT JE AAN

Bib in het park

Opening 12 december

INHOUD

04 **Opening**
Bib in het park

07 **Woonmarkt**
5 december

Op de cover

Bruno, Sofie, Leander en Mira houden van de bibliotheek. Ze kwamen vaak op bezoek in noodbib Ter Mote, maar zien nu reikhalzend uit naar de opening van de Bib in het park. Voor de foto mochten ze al even binnen piepen... De vernieuwde bib gaat voor iedereen open op zaterdag 12 december (meer info p.4).

Sluitingsdagen

Sluitingsdagen bib, cultuurcentrum, gemeenteloket en gemeentehuizen, jeugddienst, OCMW*, sportdienst en zwembad*
Deze diensten zullen op 24, 25, 26 en 31 december en 1 en 2 januari gesloten zijn. Op alle andere dagen van het kerstverlof graag tot uw dienst.

* Het OCMW en het zwembad zijn op donderdag 24 en 31 december uitzonderlijk tot 16u00 open.

Markten
De markt in Moorsele wordt verplaatst van donderdagvoormiddag (24/12 en 31/12) naar dinsdagnamiddag (22/12 en 29/12) van 14u00 tot 18u00. De markt in Gullegem van 25/12 en 01/01 wordt wegens de feestdagen afgeschaft.

Recyclageparken
De parken zullen gesloten zijn op 24, 25, 26 en 31 december en 1 en 2 januari.

10 **David Galle**
En dan?

21 **Vuurwerk en wensballonen**
Wat is toegelaten?

Zie ginds komt de stoomboot

29 november. Deze datum staat bij alle brave kindjes al een hele poos in fluo op de kalender. Dan komt Sinterklaas, samen met zijn pieten, naar Wevelgem. Om 14u00 komt de stoomboot aan ter hoogte van de Lauwebrug. Daarna zetten de zwarte pieten de Porseleinhallen op stelten met hun pietenspeelparadijs.

Regenweer
Bij slecht weer komt de Sint rond 14u30 aan in de Porseleinhallen. Hou de website van de gemeente (www.wevelgem.be) en de Facebookpagina's van de gemeente en de jeugddienst in de gaten.

Kleurwedstrijd
Tijdens het Sintfeest worden ook de winnaars van de kleurwedstrijd bekendgemaakt. Het Sintfeest is volledig gratis.

Meer info
www.wevelgem.be/sintfeest

Opening Bib in het park

Op zaterdag 12 december werpt Bib in het park de deuren wagenwijd open. De hele dag kun je kennismaken met de splinternieuwe bibliotheek. Zwerf rond in het nieuwe gebouw, ontdek de nieuwe hoekjes, zoek je favoriete collecties en laat je verrassen. Op elk moment is er wel iets te beleven. Iedereen is van harte welkom.

Doorlopend 9u00 tot 17u00

Illustratrice Gerda Dendooven

De bib opent in stijl met een klassemadam. Gerda Dendooven is de leading lady van de Vlaamse illustratoren. Haar tekenwerk zit vol absurde humor en is tegelijk erg herkenbaar. Speciaal voor bibliotheek Wevelgem maakt ze een selectie uit haar vaakbekroonde tekenwerk.

Kunst met boeken door Heidi Waelkens

Heidi Waelkens uit Lauwe doet kunstzinnige dingen met boeken. Ze maakt in haar boeken heel bewust ezelsoren en plooit en puzzelt tot het boek is omgetoverd tot een origineel kunstwerk.

De Koning van Papier

De Koning van Papier zwerft door de bibliotheek. Zijn papieren huid ontplooit zich tot een ridderkasteel, een monsterlijke oceaan of een sprookjesachtig woud. Luister naar zijn verhaal en ontdek wat er schuilt achter het ritselende papier.

9u00

Walking Breakfast

Koffie of chocolademelk en heerlijke koffiekoekjes voor alle vroege vogels. Inschrijven hoeft niet, maar... op is op.

9u30 tot 10u00 en 10u30 tot 11u00

Kikker-verhalen

De Vertelclub van de bib verkent de nagelnieuwe vertelhoek. Verteller Jef Soenens verrast de kinderen met de Kikker-verhalen van Max Velthuijs. Hij brengt zijn poppenkast mee, samen met kikker en zijn vriendjes haas, rat, eend en varkentje. Voor kinderen van het 2de kleuter tot en met het 2de leerjaar. Max. 20 kinderen per sessie – inschrijven in de bib of via bibliotheek@wevelgem.be

11u00 tot 13u00

Aperitiefconcert les Tripes

Het Wevelgemse trio Les Tripes verzorgt een smaakvol aperitiefconcert. Het drietal beschikt over een gitaar, een accordeon, een contrabas en gesmeerde kelen en laat je kennismaken met klassiekers en ongekende parels van het Franse chanson. De bib werkt af met tapas en cava.

14u00 tot 16u00

Barista Bruno

Niets is beter dan een hartig kopje koffie. Barista Bruno maakt van het proeven van je kop koffie een unieke ervaring. Hij verrast je niet alleen met de beste geuren en smaken, maar hij laat je ook kijken en luisteren naar het verhaal achter de koffie.

Poëtisch kapsalon

De kappers van het poëtisch kapsalon bezorgen iedereen een fantastische namiddag. Wie zich laat knippen, gaat naar huis met een nieuwe look vol pluimen, draadjes, discoballetjes, bloemen, veren, blaadjes en linten en dat in alle kleuren van de regenboog. Het poëtisch kapsalon is een productie van het reizend speeltheater Kip van Troje.

Sluiting
Noodbib Ter Mote

Noodbib Ter Mote is gesloten sinds 16 november. De uitleentijd van de materialen die je er nog leende, werd automatisch verlengd tot na de opening van de Bib in het park.

Kreeg je toch nog een herinneringsmail? Geen zorg. De software van het bibliotheekprogramma is niet voorzien op verhuizen. De mails gaan toch de deur uit, maar de uitleentijd loopt door tot 21 december.

Afscheid van twee
bibliotheekfilialen

Sinds vele jaren was er op de wijken Wijnberg en Posthoorn een filiaal van de gemeentelijke bibliotheek. De opening van de Bib in het park maakt deze aanvullende dienstverlening onnodig.

De boeken van de filialen krijgen een mooie plaats in de ruime hoofdbib die 39 uren in de week open is. Voor de plaatselijke scholen is er wel nog een passende dienstverlening in de filialen. Voor het grote publiek sluit filiaal Posthoorn de deuren op vrijdag 4 december, het filiaal Wijnberg op zaterdag 5 december.

Terugbrengen boeken
Boeken die je de vorige weken nog in een van de twee filialen leende, kun je terugbrengen in de Bib in het park.

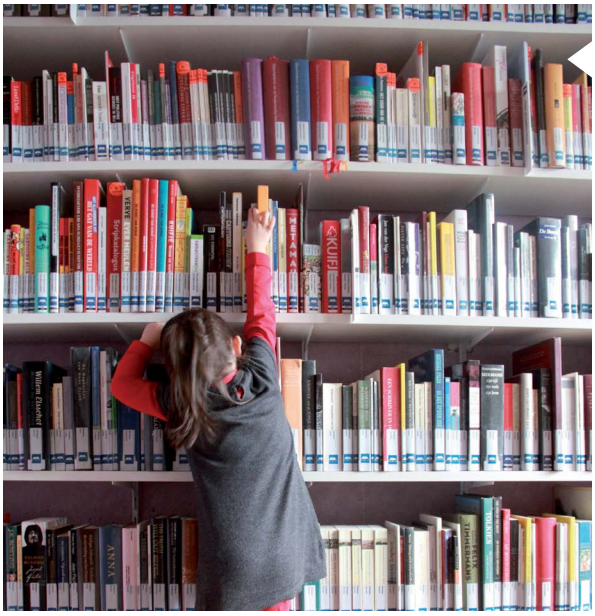

Inleverbox boeken
Gullegem en Moorsele

Sinds vorige maand is er in de filialen Gullegem en Moorsele een inleverbox. Als het filiaal niet open is, kun je er je bibliotheekmaterialen in deponeren.

Bij het begin van de volgende uitleensessie op het filiaal, worden de boeken ingenomen. Zo hoef je je voortaan niet langer zorgen te maken als het einde van de uitleentijd in zicht komt. Eventuele maningsgelden kun je betalen bij je volgende bezoek aan de bibliotheek.

Op zaterdag 12 december zijn de filialen Gullegem en Moorsele gesloten. Je bent van harte welkom op de feestelijke opening van de Bib in het park.

Sante 8560

Nieuwjaarsdrinks 2016: Retro Annee Wevelgem – Gullegems ontmoetingsfeest – Knetter Moorsele. Voor al deze feesten werkt het gemeentebestuur samen met de plaatselijke verenigingen. Op deze drie evenementen trakteert de gemeente alle aanwezigen met een gratis bonnetje.

Retro Annee Wevelgem

2 januari, vanaf 18u00

Ook dit jaar viert Wevelgem het nieuwe jaar in een retrojasje met Retro Annee. Een nieuwjaarsborrel met retromuziek en –animatie in de Porseleinhallen. Op zaterdag 2 januari ga je terug naar de swingende jaren '50.

Gullegems ontmoetingsfeest & nieuwjaarsbal

9 januari, vanaf 18u00

Naar jaarlijkse gewoonte is het GOF de plaats waar je vrienden en familie kunt ontmoeten op het kerkplein van Gullegem. Net voor het GOF voorziet Unizo de lottrekking van de eindejaarsactie. Nadien kan je er ook terecht op het nieuwjaarsbal van Kunst Veredelt. Dit jaar zit alles in een feestjasje want Gullegem wordt 950 jaar in 2016!

Knetter Moorsele

10 januari, vanaf 17u30

Op zondag 10 januari is het sfeer troef op het Sint-Maartensplein in Moorsele. Naast de traditionele kerstboomverbranding zijn er uiteraard ook hapjes, drankjes, animatie en een leuk speeldorp voor de allerkleinsten. De avond wordt afgesloten met een heus vuurwerk.

Gullegem is jarig!

Gullegem wordt 950 jaar in 2016! Dat moet gevierd worden! Het feestjaar wordt geopend met het Gullegems ontmoetingsfeest op 9 januari. Naast de traditionele muzikale omkadering, vele kraampjes en nieuwjaarsbal kan je dit jaar genieten van extra sfeer en een verrassingsact.

Maar het houdt niet op na dit openingsevenement. Dankzij de vele organisaties, verenigingen en Gullegemnaren, belooft het een rijk gevuld feestjaar met traditionele gekende activiteiten in een verjaardagsjasje te worden. Daarnaast zal je verrast worden met enkele nieuwe evenementen doorheen het jaar.

Wil je zelf nog iets organiseren? Of zoek je een overzicht van alle activiteiten? www.wevelgem.be/g950

Woonmarkt

Kom alles te weten over bouwen, verbouwen, huren,... op de woonmarkt van Wevelgem op zaterdag 5 december van 14u00 tot 17u00 in OC De Stekke in Moorsele. De toegang is gratis, iedereen welkom.

Je vindt er een overzicht van het woonaanbod in de gemeente: immobiliënkantoren, bouwpromotoren, de sociale huisvestingsmaatschappijen... presenteren hun aanbod van woningen die te huur of te koop staan. Zo krijg je een uniek overzicht van het actuele woonaanbod in de gemeente.

Op de infostand van de gemeente kan je doorlopend terecht voor basisinfo over de stedenbouwkundige voorschriften, huisvestingspremies, woningkwaliteit, ...

Op de standen van de huisvestingsmaatschappijen en het OCMW kan je terecht met vragen rond sociale woningen en serviceflats.

Tijdens de woonmarkt zijn er volgende infosessies:

14u30 · Gemeentelijke woonvisie
Spreker: schepen Mathieu Desmet

15u00 · Digitale bouwaanvraag
Plannen afdrukken behoort tot het verleden... leer de kneepjes van het vak om uw bouwdossier digitaal in te dienen, spreker: Bert Reyniers, Ruimte Vlaanderen.

16u00 · Renovatiebegeleiding
Gratis professioneel advies bij de renovatie van jouw woning, spreker: Jan Gryspeerdt, renovatiebegeleider

Techniek academie

Zit je zoon of dochter in het 5de of 6de leerjaar? Dan kan je die inschrijven voor de techniekacademie. Tijdens 12 workshops op woensdagnamiddag gaan ze creatief aan het werk. Ze maken kennis met gereedschap en materialen en maken leuke dingen.

De lessen starten op 13/01 en lopen tot en met 27/04. Er is geen les tijdens de krokus- en paasvakantie en ook niet op 13/04 (Buitenspeeldag).

Dit jaar kunnen telkens 4 groepen van 20 kinderen deelnemen:

- In de gemeenschapsschool Startbaan (Veldstraat 17):
  Op woensdag van 13u30 tot 15u30 of van 16u00 tot 18u00.
- In de vrije lagere school Gullegem (Poststraat 20):
  Op woensdag van 13u30 tot 15u30 of van 16u00 tot 18u00.

Kostprijs en inschrijven
Deze workshops kosten 50 euro, materiaal en verzekering inbegrepen. Inschrijvingen starten op 5 december om 10u00 online via www.techniekacademie-wevelgem.be/inschrijven. Het aantal plaatsen is beperkt.

Meer info
www.techniekacademie-wevelgem.be

- Rik Hostyn: rik.hostyn@vives.be - 0496 54 86 34
- Nele Heytens: onderwijs@wevelgem.be – 056 43 34 16

Expo Gerda Dendooven

Illustratrice Gerda Dendooven is geboren in Kortrijk maar woont sinds haar studies Vrije Grafiek in Gent. Ze doceert er grafische vormgeving, maar is vooral bekend als illustrator van kinderboeken.

Haar veelbekroonde werk is eigenzinnig en spreekt vaak net zo luid als de tekst van het boek. Voor haar illustraties gebruikt ze het liefst grafietpotlood en verf of stiften. Dendooven maakt haar originelen zonder tussenkomst van de computer, waarna ze deze uitknipt, scant en digitaal samenvoegt.

Sinds 2001 verschenen er naast het illustratiewerk boeken waarvoor ze ook zelf de tekst voor haar rekening nam. In 2012 resulteerde dat onder meer in het bekroonde 'Takkenkind'. In 2015 ontving Gerda Dendooven een Boekenpluim voor haar illustraties in 'Veldslag om een hart' van Michael De Cock.
Deze topillustratrice mag als eerste de exporuimte van de Bib in het park inkleden. Speciaal voor deze tentoonstelling maakt ze een persoonlijke selectie uit haar omvangrijke oeuvre.

Gerda Dendooven stelt tentoon
Van 12 december tot en met 10 januari
Bib in het Park
Gratis inkom

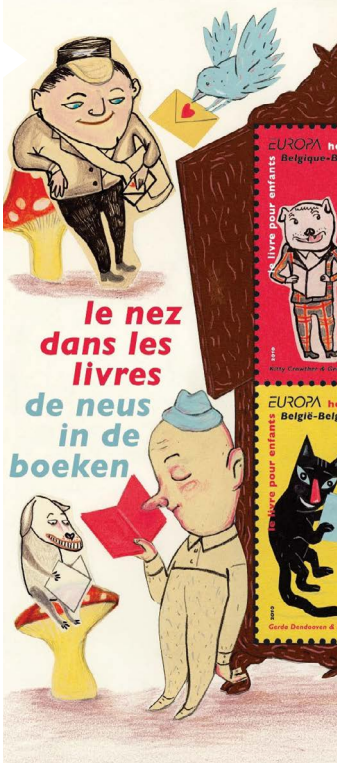

Nieuw boek

De Moorseelse Illustrator Bert Dombrecht verzorgde het tekenwerk in de graphic novel 'Zoenen met een selfie'.

In het boek geeft Dombrecht samen met auteur Frank Adam een originele interpretatie van negen kunstwerken uit de Vlaamse schilderkunst die zijn te zien in het Groeningemuseum en het Sint-Janshospitaal in Brugge. Wonderlijke verhalen zoals 'Vaas met snor', 'Zomerzonnen', 'Allemansvriend' en 'Mijn vader is de beste beul van Brugge' ontsluieren van elk schilderij een geheim. Ze brengen de oude meesterwerken naar het heden. Het allergrootste geheim kan alleen worden ontraadseld door de lezer-kijker zelf. 'Zoenen met een selfie' is een tijdloze graphic novel vol spanning, humor en poëzie. Vanaf 12 jaar.

Dit boek kan jij ook lenen in de bibliotheek. Alle Wevelgemse publicaties kan je permanent inkijken in de Wevelgemse Bewaarbibliotheek. Vrije toegang tijdens de openingsuren.

WIST JE DAT

Het speelpleintje in de Kweekstraat vernieuwd is? Ga zeker eens een kijkje nemen. De gemeente is bovendien een speelpleinplan aan het opstellen.

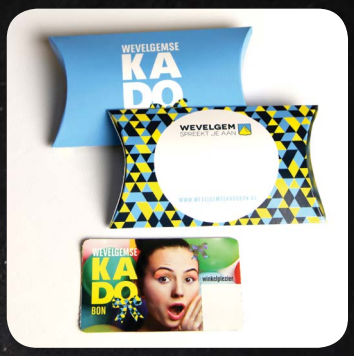

Je ook online je mening kan geven over het nieuwe zwembad: www.wevelgem.be/zwembad2021.

Je dag en nacht kadobonnen kan kopen aan de automaat in de poort van de politie in de Vanackerestraat 12? Alle info: wevelgemsekadobon.be

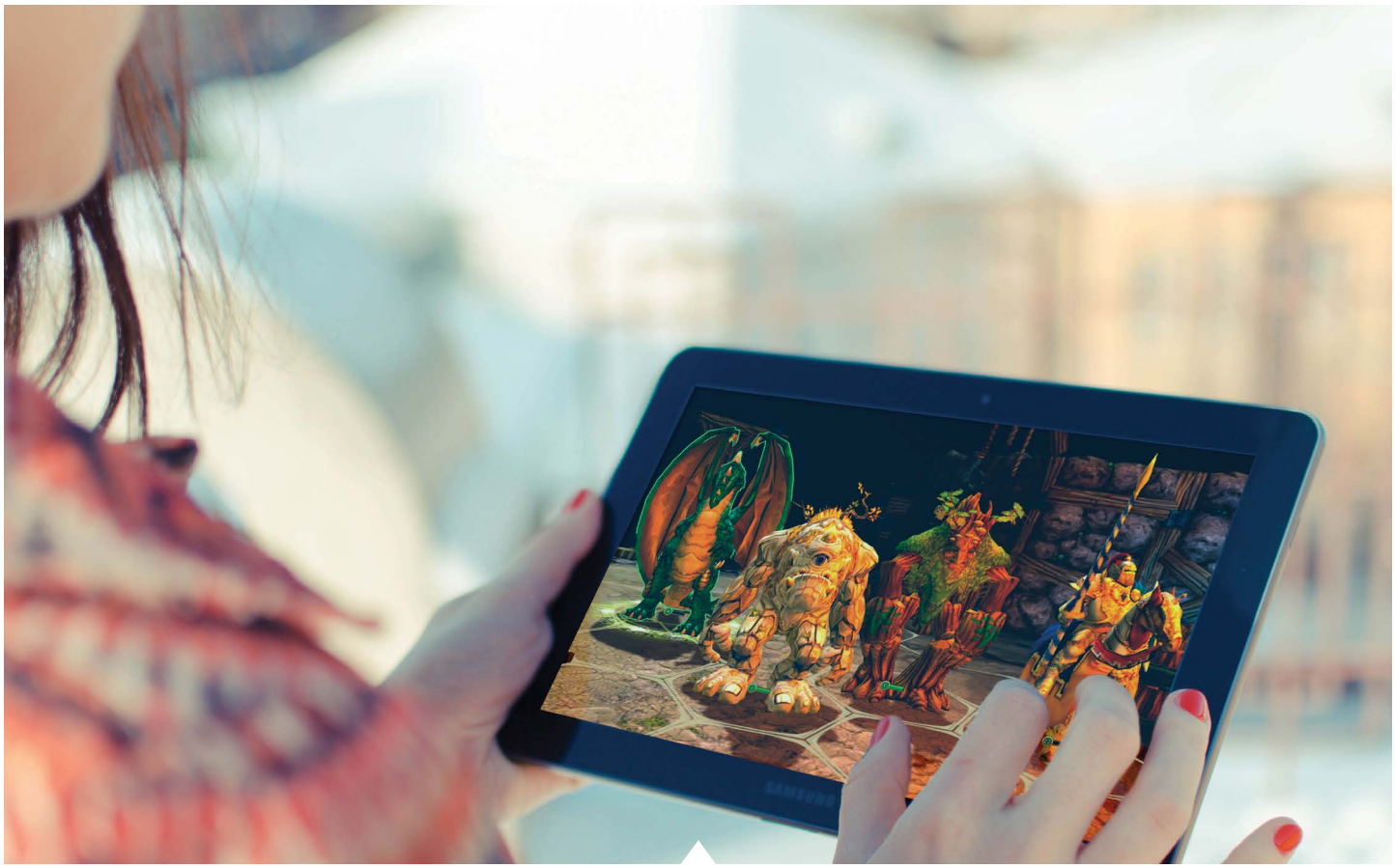

Computercursussen

Computers en digitale toepassingen zijn niet meer weg te denken uit het dagelijkse leven. CC Wevelgem en de dienstencentra organiseren daarom computercursussen voor beginners en gevorderden. Deze lessen zijn ideaal voor al wie zijn of haar pc-vaardigheden wil bijschaven.

Cursus	Lessen	Leslocatie	Moment	Tijdstip	Start-datum	Eind-datum	Prijs
Facebook en twitter	5	LDC Elckerlyc	Ma (vm)	9u00 - 12u00	01-02-16	07-03-16	€ 40,00
Efficiënt werken met Windows 10	10	LDC Elckerlyc	Ma (vm)	9u00 - 12u00	14-03-16	06-06-16	€ 80,00
Android: tablets en smartphones*	10	LDC Het Knooppunt	Ma (vm)	9u00 - 12u00	01-02-16	25-04-16	€ 80,00
Photoshop elements deel 3	15	LDC Elckerlyc	Ma (nm)	13u30 - 16u30	01-02-16	06-06-15	€ 105,00
PC initiatie deel 2	15	LDC Het Knooppunt	Ma (nm)	13u30 - 16u30	01-02-16	06-06-15	€ 105,00
Mailen en surfen	15	LDC Elckerlyc	Di (vm)	9u00 - 12u00	02-02-16	07-06-16	€ 105,00
Android: tablets en smartphones*	10	OC De Stekke	Di (vm)	9u00 - 12u00	02-02-16	26-04-16	€ 80,00
PC initiatie deel 1	15	LDC Elckerlyc	Di (nm)	13u30 - 16u30	02-02-16	07-06-16	€ 105,00
E-commerce, cloud en skype	15	LDC Elckerlyc	Wo (vm)	9u00 - 12u00	03-02-16	01-06-16	€ 105,00
E-commerce, cloud en skype	15	LDC Het Knooppunt	Do (nm)	13u30 - 16u30	04-02-16	09-06-16	€ 105,00
iPad*	10	LDC Het Knooppunt	Vr (vm)	9u00 - 12u00	29-01-16	29-04-16	€ 80,00

* = deelnemers brengen voor deze cursus hun eigen tablet of smartphone mee

Info en inschrijvingen

Wie niet op een wachtlijst staat of nog niet deelnam aan een eerdere cursus kan inschrijven vanaf maandag 14 december om 9u00. Bel 056 43 34 95, mail cultuurcentrum@wevelgem.be of ga langs aan de balie van het cultuurcentrum tijdens de openingsuren.

Per cursus is er plaats voor 16 deelnemers. Als een cursussen volzet is, wordt een wachtlijst aangelegd. Bij het inschrijven zal je rijksregisternummer gevraagd worden. Deze cursusreeks loopt i.s.m. CVO VIVO, dienstencentra Elckerlyc en Het Knooppunt en MO2 Moorsele. Meer info over de inhoud van de cursussen vind je ook op www.cvovivo.be. UIT

David Galles nieuwe show 'En dan?'

Recent zag je hem in Bevergem, als lid van de bende van de roste. Deze maand speelt David Galle in CC Guldenberg zijn comedyschow 'En dan?'. Op het podium overmeestert Galle je met scherpe humor, maar ook naast het podium is hij een persoonlijkheid met een inspirerend verhaal.

Wanneer ben je begonnen als stand-upper?
Ergens begin 2001 in hometown Wervik. Ik ging elke maand kijken naar de comedy die geprogrammeerd stond in de Sultan. Ik wou al lang zelf eens iets doen tot er een open mic georganiseerd werd. Ik deed met een goede vriend mee als het komische duo Winnock en Galle.
Er was die avond iemand van een boekingskantoor die nieuw talent zocht. We kregen direct een contract om twee jaar met 'De Jonge Wolven', een collectief van beginnende komische acts, mee te doen.

Je was dus al enkele jaren actief toen je in 2009 deelnam aan de tweede editie van de Comedy Casino Cup op Canvas. Die was voor jou je grote doorbraak. Deel jij jouw carrière in een periode voor en na de winst op CCC in?
Ja. Voor de Comedy Casino Cup had ik een soort typetje. Ik trad nochtans op onder de naam David Galle, maar ik was bang om als mezelf op het podium te staan. Ik droeg het oude trouwkostuum van mijn vader, met een 'grappige' das en een zware brilmontuur zonder glazen. Achteraf gezien belemmerde mij dat enorm om mezelf op comedyvlak te ontplooien. Ik bleef maar vasthouden aan dat typetje, met onnozele woordspelingen en dwaze moppen over oma's en seks met groenten. Er werd wel mee gelachen, maar als ik terugkijk denk ik: 'Waarom ben ik niet vroeger gaan experimenteren'?.

Ja, waarom?
Misschien omdat het voor mij een hobby was. Of ik was simpelweg niet goed genoeg. Of ik was niet omringd door gelijkgestemden zoals diegenen die in Gent woonden. Die konden elke week wel naar de Bal Infernal, de plaatselijke comedy club, waar je kon experimenteren en groeien.

Uiteindelijk stopte je met dat personage?
Net voor de Comedy Casino Cup besefte ik dat dat typetje me in de weg stond. Toen heb ik dat losgelaten en ben ik in korte tijd veel gegroeid. Ik was mezelf. En voor mij is comedy jezelf zijn. Stand-up betekent in feite niet dat je rechtstaat. Het betekent eerlijk. A stand-up guy. En daar streef ik nu nog steeds naar in m'n comedy. 'Wat denk ik daar nu zelf van?' 'Hoe voel ik me daarbij?' Sindsdien gaat het veel beter. Trouwens, iets wat niemand weet: Ik had me ingeschreven voor de eerste editie. Die met Geubels. Maar ik kon de dag van de preselectie geen congé krijgen.

Je had een gewone job toen?
Ja, in 2001, toen ik ook m'n eerste stappen in de comedy zette, begon ik te werken bij een transportfirma in Moeskroen. Ik had geprobeerd om een hoger diploma te halen, maar dat was niet gelukt.
Ik herinner me nog mijn eerste werkdag daar. Ik zat op een truckersparking van de Risquons Tout een broodje te eten in mijn eerste auto. Een tweedehandswagen uit 1989. Ik keek naar de lelijkheid van die grauwe parking. En ik werd overmand door het gevoel dat mijn leven voorgoed voorbij was. Dat ik het verbrod had en tot aan mijn pensioen een grijs en nutteloos leven zou leiden. Ik heb toen zitten huilen in mijn auto op die parking. En ik heb die job nog tien jaar gedaan. En die tien jaar zijn jammer genoeg in een zucht voorbij gevlogen.

Vertel gerust verder.
'Life is what happens when you're making other plans', zei John Lennon... Heel de periode dat ik een twintiger was, was zogezegd een sexy periode. Ik zat de hele tijd achter een computer onder TL-Lampen in een grijs kantoorgebouw. In mijn ogen deed ik toen echt nutteloze dingen. Maar ik wist niet beter. Ik dacht dat het leven zo was, dat het pijn moest doen. En ik dacht dat je gewoon maar op je tanden moest bijten.

En dat is het niet?
In feite heb je een keuze. Al dat gezever dat je moet doorbijten is onzin. Hard werken tot het zeer doet is iets anders dan een werk doen dat zeer doet omdat je het niet graag doet. Dat is ons ingebakken West-Vlaams katholiek boerenverstand: Werken en voortdoen! Als je iets niet graag doet, dan is dat zo. Er zijn zeker dingen die je diep in je hart wil, maar bang bent om voor uit te komen. En dan mag je nog zo hard werken als je wil. Als je iets graag doet, dan doet het geen zeer.

Dat klinkt als de ideale wereld?
De wereld zit vol met mensen die het verkeerde beroep tegen hun zin doen. Vaak kun je dat ook merken. Als iedereen gewoon de job doet die hij of zij wil, zonder zich aan te trekken van wat hij ermee verdient of wat anderen gaan denken, dan zou de wereld veel schoner zijn. Als je iets wil, moet je er voor gaan.

En hoe kijk je nu naar het leven?
Ik heb me voorgenomen om nooit meer zo geleefd te worden. Daar is het leven te kostbaar voor. Dat is ook één van de thema's van mijn nieuwe show: doe waar je zin in hebt. Op voorwaarde dat je er niemand pijn mee doet. Je zult er veel gelukkiger door worden en de wereld wordt vanzelf beter met gelukkige mensen. Al wat je dan kunt zeggen als iemand er problemen mee heeft, is: 'En Dan?'. Niet toevallig de titel van de nieuwe show dus.

Op facebook spreek je je vaak uit over maatschappelijke of politieke thema's. Wil je ook die weg opgaan in jouw voorstellingen?
Vroeger dacht ik dat een komiek vooral een nar moest zijn, dat het enige doel was om te doen lachen. Ontspanning na een harde dag werken. Maar ik heb gemerkt dat die ontspanning vooral brood en spelen is. Er gebeurt enorm veel rondom ons, maar we zien het niet. Omdat we naar Komen Eten aan het kijken zijn. Natuurlijk, niemand houdt van saai geklaag. Daarom vind ik het een uitdaging om entertainment te brengen dat toch iets wakker maakt in de mensen. Dat moet niet veel zijn. Dat ze gewoon eens stilstaan en zeggen: 'Wat ben ik hier feitelijk aan het doen?'

David Galle – En dan?
zaterdag 19 december 2015 – 20u15 in CC Guldenberg
€16 – tickets via webshop, tel. 056 43 34 95 of cultuurcentrum@wevelgem.be

Kalender uitinwevelgem

↗ www.wevelgem.be/uitinwevelgem · december 2015

Jouw activiteit in de infokrant? Vul hem in via het aanvraagformulier op www.wevelgem.be/infokrant. Of via ww.uitdatabank.be in Vlaanderen.

WEBSHOP Koop je tickets met ons webshopicoon op de vernieuwde website! Ga naar wevelgem.be en klik rechts op het icoon van de webshop.

UiT Op deze act krijg je UiTPAS punten.

DECEMBER

WO 2 - ZO 6 DECEMBER

TENTOONSTELLING | **TENTOONSTELLING VAN OUD SPEELGOED EN SPEELGOED UIT VREEMDE CONTINENTEN**

Poppen, poppenwagens en poppenhuisjes, poppenkasten, speelgoedauto's, rammelaars, oude treinstellen, blikken speelgoed, oude gezelschapsspelen,... dit alles kan je komen bewonderen in Het Gulle Heem. Daarnaast wordt er ook speelgoed uit vreemde continenten tentoongesteld.

14u00 – 18u00 en op zaterdag uitzonderlijk tot 19u00 | Gratis | Het Gulle Heem

VR 4 DECEMBER

THEATER | **LAURA VAN DOLRON – LIEFHEBBEN**

'Liefhebben' is een echte stand-up philosophy voorstelling waarbij de lach en de traan, evenals de dood en de liefde, een speels en sprankelend duet dansen. Mensen die naar het theater komen om te lachen, zet Laura van Dolron aan het denken en mensen die komen om te denken, maakt ze aan het lachen. Liefhebben is grappig en herkenbaar, soms hartverscheurend en soms hilarisch. UiT

20u15 | €14, -26j €12 | OC De Stekke
info & tickets CC Wevelgem: 056 43 34 95, cultuurcentrum@wevelgem.be

VR 4, ZA 5 EN ZO 6 DECEMBER

THEATER | **DE VINGER EN DE MOND**

"De Vinger en de Mond" is een bijzonder leuk sprookje voor volwassenen. Het werd op een frisse manier geschreven door de bekende toneelacteur Dimitri Leue. - regie: Marc Masselis

20u00 | €8 | CC Guldenberg | tickets en info: Gregoriusgilde, reservaties@gregoriusgilde.net 0487 15 26 73

WO 9 DECEMBER

INZAMELING | **BLOEDINZAMELING MOORSELE**

Rode Kruis Vlaanderen

17u00 tot 20u30 in OC De Stekke, Sint-Maartensplein 12, 8560 Moorsele | www.wevelgem.rodekruis.be

VR 11 DECEMBER

CURSUS | **INFONAMIDDAG WINDOWS 10**

Windows 10 is een nieuw besturingssysteem van Microsoft die helemaal gratis op je computer kan worden geïnstalleerd. Weet je niet goed wat die verandering juist inhoudt en of dit ook wel op jouw computer kan? Je krijgt op deze infonamiddag een presentatie en achteraf is er ook nog tijd voor vragen. UiT

14u00 - 17u00 | LDC Elckerlyc | Gratis maar vooraf inschrijven aan het onthaal van Elckerlyc

VR 11 DECEMBER

ONTMOETING | **BEZOEK RODE KRUIS OPVANGCENTRUM**

Migratie is een actueel thema. Op een verhelderende wijze wordt uitgelegd hoe de opvang van asielzoekers ineen zit en welke rol het Rode Kruis erin speelt.

18u30 I € 2 I Rode Kruis Opvangcentrum Menen, Stationsstraat 15, Menen I info & tickets CC Wevelgem I 056 43 34 95, cultuurcentrum@wevelgem.be

VR 11- ZA 12 – ZO 13 DECEMBER

FEEST | **KERSTMARKT**

Vrijdag van 14u00 – 21u00 feestartikelen in de Orangerie 17u00 – 22u45 jeneverbar, glühwein en verschillende eetstandjes in de feesttent.

Zaterdag en zondag 14u00 – 17u30 feestartikelen in de Orangerie | 14u30 – 17u30 Grand Café met drank en taart | WZC Sint-Camillus, Kloosterstraat 21 in Wevelgem

ZO 13 DECEMBER

11.11.11 | **(H)EERLIJK ONTBIJT**

Vecht mee tegen onrecht en kom naar het (h)eerlijk ontbijt. Volwassenen betalen € 8, kinderen (-12j) €4. Je kan ook een gezinskaart kopen voor € 30.

8u00 – 11u00 | OC de Cerf Gullegem | Kaarten te verkrijgen tot 9 december in wereldwinkel Gullegem

DI 15 DECEMBER

FEEST | **KERSTMARKT**

Kom de kerstsfeer opsnuiven in Elckerlyc. Na het grote succes vorig jaar, organiseert Elckerlyc dit jaar opnieuw een kerstmarkt. Je kan er genieten van zelfgemaakte lekkernijen en hartverwarmende dranken. Ondertussen kan je ook kennismaken met de activiteiten van het dienstencentrum voor de komende maanden. UiT

13u30 - 17u00 | gratis | LDC Elckerlyc

DI 15 DECEMBER

VORMING | **BIJ OMA EN OPA MAG IK MEER**

Kleinkinderen betekenen veel voor de grootouders. Toch stellen grootouders zich ook wel eens vragen. Samen met gespreksleider Marc Vandenberghe ga je op zoek naar een antwoord op een aantal vragen rond de rol van grootouder. Bij het uitwisselen van tips, ervaringen en bekommernissen leer je zo heel wat van elkaar.

14u00 – 16u00 | € 3 met koffie en taart | LDC Het

Knooppunt | Vooraf inschrijven aan het onthaal Het Knooppunt | i.s.m. Gezinsbond Gullegem

DI 15 DECEMBER

INZAMELING | **BLOEDINZAMELING GULLEGEM**

17u00 tot 20u30 | OC De Cerf, Kerkstraat 1, 8560 Gullegem | www.wevelgem.rodekruis.be

WO 16 DECEMBER

LEESCLUB | **HET GEVAAR**

Onlangs overleed de Vlaamse succesauteur Jos Vandeloo. De leesclub is benieuwd naar leeservaringen na een nieuwe lectuur van zijn klassieke Vlaamse roman 'Het gevaar' uit 1960.

19u30 | gratis | Bib in het park

DO 17 DECEMBER

WORKSHOP | **BLOEMSCHIKKEN - EEN KERSTSTUKJE VOOR DE FEESTDAGEN**

Heb je graag een mooi kerststukje voor de feestdagen? Heb je groene vingers of ben je creatief? Grijp dan de kans om het bloemschikken onder de knie te krijgen. Een vrijwilliger zet je graag op weg, zodat je praktisch aan de slag kunt gaan. De creaties mogen dan vrij eenvoudig te maken zijn, het resultaat is toch verbluffend.

14u00 – 16u00 | € 15 (alle materiaal inbegrepen) LDC Het Knooppunt | Vooraf inschrijven aan het onthaal Het Knooppunt

ZO 20 DECEMBER

THEATER | **LOGE 10 PRODUCTIES – MOORD OP DE ORIËNT EXPRESS**

Als detective Hercule Poirot vanuit Istanboel met de wereldbefaamde Oriënt Express naar London terugkeert, verwacht hij een rustige treinreis. Maar rond middernacht strandt de trein in de sneeuw en de volgende ochtend blijkt één van de passagiers op een gruwelijke manier te zijn vermoord. Geïsoleerd door de sneeuw, moet Poirot de moordenaar zien te ontmaskeren voor hij of zij opnieuw toeslaat.

19u00 | €20, -26j €18 | CC Guldenberg | info & tickets CC Wevelgem | 056 43 34 95, cultuurcentrum@wevelgem.be

ZO 20 DECEMBER

MUZIEK | **KERSTCONCERT JO VALLY**

18u00 | Sint-Martinuskerk Moorsele | Info en tickets: 0475 84 39 27 |www.jo-vally.be/agenda

DI 22 DECEMBER

KINDERFILM | **THE MINIONS**

Minion Kevin heeft een plan: samen met zijn vrienden Stuart, de rebelse Minion, en de schattige Bob gaat hij op zoek naar en nieuwe slechterik die de Minions kunnen assisteren. Het trio raakt verzeild in een spannend avontuur en ontmoet een nieuwe geschikte schurk. Scarlet Overkill, 's werelds eerste vrouwelijke superschurk. Kevin, Stuart en Bob maken een reis van Antartica naar New York City in de jaren '60. Uiteindelijk belandt het vrolijke gele trio in Londen waar zij hun grootste uitdaging moeten aangaan: het redden van alle Minions.

14u30 | €3 | CC Guldenberg | info & tickets CC Wevelgem | 056 43 34 95, cultuurcentrum@wevelgem.be

ZA 26 DECEMBER

MUZIEK | **C-BARRÉ IN CONCERT**

Jeugdorkest C-Barré in concert onder leiding van Gretel Debakker en presentatie Emmy Mispelaere.

19u00 | v.v.k. €8, a.d.d. €10 | CC Guldenberg tickets en info bij bestuur, muzikanten of Knockaert Maurice | 056 41 75 15

DI. 29 DECEMBER

KINDERFILM | **HOME**

Een stel aliens landt op aarde om te schuilen voor hun vijand. Eén van hen verraadt per ongeluk zijn positie en hij moet vluchten samen met een tienermeisje van Aarde. De alien leert van het meisje hoe hij mens moet zijn en algauw worden de twee grote vrienden.

14u30 | €3 | CC Guldenberg | info & tickets CC Wevelgem | 056 43 34 95, cultuurcentrum@wevelgem.be

DO. 31 DECEMBER

FEEST | **OUDEJAARSFEEST**

Feestavond met aperitief en hapjes, warme maaltijd, dessert, koffie en versnaperingen. Aansluitend kan je een dansje wagen. Deze avond richt zich tot mensen die deze avond anders noodgedwongen alleen moeten doorbrengen. Prijs voor de maaltijd: 25 euro (Wevelgemnaren), 40 euro (niet-Wevelgemnaren), dranken zijn niet inbegrepen in de prijs. Inschrijven: Gemeenteloket, Vanackerestraat 12, Wevelgem, tel. 056 43 34 00, gemeentehuizen in Moorsele of Gullegem

18u30 | Porseleinhallen Wevelgem, busvervoer mogelijk vanuit Gullegem en Moorsele (5 euro) Meer info: welzijn@wevelgem.be

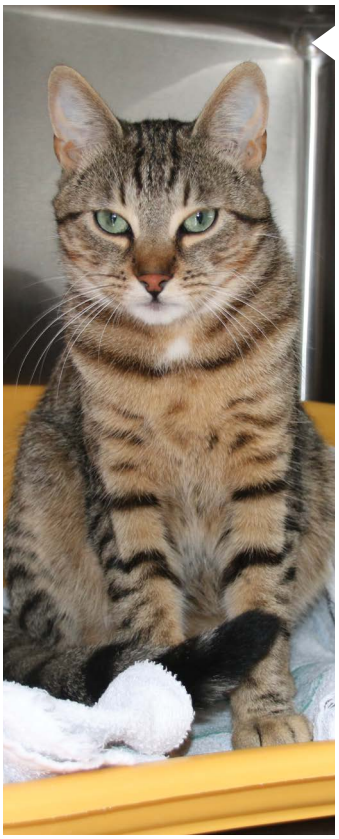

Dierenasiel zoekt vrijwilligers

Dierenasiel 'de Grensstreek' is een vzw die instaat voor de opvang van afgestane, verloren gelopen en in beslag genomen dieren. Het gaat vooral om honden en katten. De dieren die er terechtkomen, krijgen medische verzorging, worden gevaccineerd en worden zo snel mogelijk gecastreerd of gesteriliseerd.

Via de website en het infoblad wordt dan een adoptiegezin voor de dieren gezocht, want het is de bedoeling dat elk dier vroeg of laat geadopteerd wordt.

De vzw draait volledig op vrijwilligers. Martine Verstraete en Monique Blancke zijn de drijvende krachten. Met hun groot hart voor dieren zetten ze zich niet alleen belangeloos in voor de dieren, maar staan ze ook in voor de administratie en het dagelijks beheer. Dankzij de subsidies van de gemeenten slagen ze er in het asiel draaiende te houden.

Gemotiveerde chauffeurs

Maar geld alleen volstaat niet. Verschillende vrijwilligers helpen hen in het onderhoud van de dierenverblijfplaatsen. Maar er zijn ook vrijwilligers nodig voor de dierenophaaldienst. Momenteel is de vzw dringend op zoek naar gemotiveerde chauffeurs.

Heb jij een hart voor dieren, heb je een rijbewijs B?

Neem dan contact op met het asiel op 056 42 38 40, mail dierenasiel@degrensstreek.be of ga eens langs. Het dierenasiel is dagelijks open van 15u00 -18u00 (niet op zon- en feestdagen.)

Blokruimte

Met een koffie, een cola of koekjes, vroege vogel of nachtraaf, alleen of in groep?

Voor iedereen die deugd heeft van wat groepsdruk, beter studeert wanneer ook anderen aan het afzien zijn en het leuker vindt om niet alleen te pauzeren, organiseert de gemeente opnieuw een blokruimte. Goede resultaten gegarandeerd... hopelijk toch!

Praktisch

Alle studenten zijn welkom van 21 december t.e.m. 9 januari in de Porseleinhallen. De deuren gaan open om 8u00 en sluiten om 20u00.

Sportreceptie

De huldiging van de sportlaureaten voor het sportseizoen 2014-2015 vindt plaats op vrijdag 22 januari om 19u30 in het CC Guldenberg.

Moderator is opnieuw Carl Berteele, sportjournalist bij de VRT-radio. Iedereen is welkom. Gratis toegang. Het gemeentebestuur biedt je achteraf graag een glaasje aan.

Sportkampen kerstvakantie

» Kerststage Basketbal i.s.m. BBC Gullegem

maandag 21/12 tot en met donderdag 24/12 – Sporthal Gullegem, Peperstraat

Nr.	Doelgroep	Tijdstip	Prijs
5722	U8 ('09–'08)	09u00–12u00	44 euro
5723	U10 ('07–'06)	09u00–12u00	44 euro
5724	U12 ('05–'04)	13u00–16u00	44 euro
5725	U14 ('03–'02)	13u00–16u00	44 euro
5726	U16 ('01–'00)	13u00–16u00	44 euro

» Conditie- en circuittraining

Maandag 21/12 tot en met donderdag 24/12 – Pacific Gym, Roterijstraat 8, Wevelgem

5059	4de leerjaar t.e.m. 4de sec.	10u00–11u45 op ma: 14u00–15u45	30 euro
Maandag 28/12 tot en met donderdag 31/12			
5060	4de leerjaar t.e.m. 4de sec.	10u00–11u45 op ma: 14u00–15u45	30 euro

» Ijsschaatsten

Maandag 21/12 tot en met donderdag 24/12 – Finlandia, Driemasten 39, Gullegem

De kinderen starten van nul en leren stap voor stap de kneepjes van het schaatsen. Het eerste uur krijgen de kinderen les en na een kleine pauze wordt er op een speelse manier geoefend. Kinderen zijn best elke dag om 8u45 aanwezig om de schaatsen te passen en aan te trekken.

5061	4de leerjaar t.e.m.2de sec.	09u00–11u00	50 euro

Hoe inschrijven?

Inschrijven kan tot en met maandag 14 december:

- via de webshop op www.wevelgem.be
- telefonisch op tel. 056 43 35 60
- op de sportdienst, bureel zwembad, Vanackerestraat 16, tijdens de openingsuren.

Hoe betalen?

Nooit zonder vooraf in te schrijven. Betalen kan:

- contant op de sportdienst;
- via overschrijving binnen de 2 dagen na ontvangst van het inschrijvingsbewijs met de gestructureerde mededeling op rekeningnummer BE30 0910 1206 5011, Sportpromotie, Vanackerestraat 16.

Sportreeksen voorjaar

Sportreeksen voor kleuters en kinderen van het lager onderwijsBewegingsschool (van januari tot juni 2016)

Nr.	Doelgroep	Dag	Uur	Plaats	Start	Prijs	Niet tijdens
4251	1ste kleuter	wo	13u30–14u30	Sporthal Gullegem	06/01	40 €	schoolvakanties
4252	2de kleuter	wo	13u30–14u30	Sporthal Gullegem	06/01	40 €	schoolvakanties
4253	3de kleuter	wo	14u30–15u30	Sporthal Gullegem	06/01	40 €	schoolvakanties
4254	1ste tot 2de leerjaar	wo	15u30–16u30	Sporthal Gullegem	06/01	40 €	schoolvakanties

Zwemlessen voor kinderen vanaf geboortejaar 2010

Na de kerstvakantie worden er opnieuw zwemlessen georganiseerd. Voor meer informatie kan je terecht op de sportdienst.

Sportreeksen en zwemlessen voor jongeren en volwassenen vanaf 16 jaar

Programma januari – maart 2016

Nr.	Dag	Uur	Plaats	Niveau	Start	Prijs	Niet op
» Omnisport: aanbod van diverse sportspelen en -takken							
4001	ma	20u00–21u30	Sporthal Gullegem	recreatief	04/01	27,50 €	08/02

» Algemene conditie oefeningen

Nr.	Dag	Uur	Plaats	Start	Prijs	Niet op
4002	di	20u15–21u15	Sporthal Vanackerestraat	05/01	27,50 €	08/02
4003	wo	20u00–21u00	Sporthal Gullegem	06/01	27,50 €	09/02
4004	wo	21u00–22u00	Sporthal Gullegem	06/01	27,50 €	09/02

» Aquagym

Nr.	Dag	Uur	Plaats	Niveau	Start	Prijs	Niet op
4005	di	20u30–21u15	Zwembad Wevelgem	initiatie	05/01	44,00 €	08/02

» Badminton

4006	ma	20u30–22u00	Sporthal Moorsele	recreatief	05/01	27,50 €	08/02

» Tennis

4007	di	19u00–20u00	Sporthal Moorsele	initiatie	05/01	27,50 €	09/02
4008	do	20u00–21u00	Sint-Pauluscollege	initiatie	07/01	27,50 €	11/02
4009	do	21u00–22u00	Sint-Pauluscollege	initiatie	07/01	27,50 €	11/02

» Callangym/Grondgym

4010	di	19u10–20u10	Sporthal Wijnberg	recreatief	06/01	27,50 €	17/02

» Pilates

Nr.	Dag	Uur	Plaats	Start	Prijs	Niet op
4011	wo	18u30–19u30	Sporthal Gullegem	07/01	27,50 €	18/02
4012	wo	19u30–20u30	Sporthal Gullegem	07/01	27,50 €	18/02
4013	wo	20u30–21u30	Sporthal Gullegem	07/01	27,50 €	18/02

» Grondgym

Nr.	Dag	Uur	Plaats	Niveau	Start	Prijs	Niet op
4014	ma	19u00–20u00	Sporthal Gullegem	recreatief	04/01	27,50 €	08/02

» Diepzeeduiken i.s.m. West-Vlaamse Duikers (10 lessen)							
4015	wo	20u45-21u45	Zwembad Wevelgem	initiatie	16/03	28 €	

» IJsschaatsen i.s.m. Finlandia (10 lessen - vanaf 18 jaar)							
4016	do	20u00-21u00	Driemastenstraat 39	recreatief	14/01	85 €	11/02

» Initiatie schoolslag						
Nr.	Dag	Uur	Plaats	Start	Prijs	Niet op
4017	za	11u10 – 12u00	Zwembad Wevelgem	10/01	55,00 €*	21/02

» Start to Crawl i.s.m. Wevelgemse Dolfijnen Klub (10 lessen)**						
4018	ma	19u30-20u30	Zwembad Wevelgem	11/01	55,00 €*	08/02

* Met zwemabonnement: 40 €

50+ in beweging Wevelgem

Seniorensportacademie: met een 13-beurtenkaart kan je deelnemen aan onderstaande activiteiten (20 euro per kaart)

Nr.	Dag	Uur	Activiteit	Plaats	Start	Niet op
7101	ma	14u00-15u00	Grondgym	Sporthal Gullegem	04/01	08/02
7102	di	14u30-15u30	Zumba Gold	de Schelp	05/01	09/02
7103	wo	09u30 – 11u30	Line dance	Elckerlyc*	06/01	10/02
7104	wo	18u45-20u00	Badminton	Sporthal Vanackerestraat	06/01	10/02
7105	do	09u45 – 11u15	Yoga	LDC Het Knooppunt*	07/01	11/02
7106	do	14u15-15u15	Netbal	de Vlaschaard	07/01	11/02
7107	vr	09u30 – 11u30	Line dance	LDC Het Knooppunt*	08/01	12/02
7108	vr	14u00-15u00	Grondgym	Sporthal Moorsele	08/01	12/02

*Elcerklyc - Elckerlycplein 1 - 8560 Wevelgem

*LDC – Het Knooppunt – Gulleheemlaan 20 – 8560 Gullegem

G-SPORT

Sport voor mensen met een beperking

» Omnisport						
Nr.	Dag	Uur	Plaats	Start	Prijs	Niet op
8001	do	19u30-20u30	Sporthal Vanackerestraat	08/01	27,50 €	19/02

Hoe inschrijven?

Inschrijvingen voor de lessenreeksen kan vanaf 8 december:

- via de webshop op www.wevelgem.be
- telefonisch op tel. 056 43 35 60
- ter plaatste op de sportdienst, bureel zwembad, Vanackerestraat 16, tijdens de openingsuren.

Hoe betalen?

Nooit betalen zonder vooraf in te schrijven. Betalen kan:

- contant op de sportdienst;
- via overschrijving binnen de 2 dagen na ontvangst van het inschrijvingsbewijs met de gestructureerde mededeling op rekeningnummer BE30 0910 1206 5011, Sportpromotie, Vanackerestraat 16.

Gratis schaatsen

In samenwerking met de sportdienst schenkt ijsschaatspiste Finlandia aan alle kinderen die geboren zijn in 2006 en die in Wevelgem wonen een gratis jaarabonnement ijsschaatsen.

Het is strikt persoonlijk en geeft recht op gratis schaatsen (=beurt + huur schaatsen) tijdens alle publieke schaatsbeurten. (Niet geldig op weekdagen tijdens de vakantieperiodes. Geldig het hele jaar 2016.) Het abonnement kan afgehaald worden op de sportdienst vanaf 28 december, pasfoto vereist.

Gemeenteraad november

Gemeentehuis (Kasteel): opmaak beheersplan en renovatiewerken

Het kasteel is intussen al 120 jaar oud. Al meer dan de helft van zijn bestaan klopt het bestuurlijk hart van de gemeente Wevelgem er. Er zijn in de loop van de jaren al heel wat opfriswerken gebeurd, maar nu is het weer tijd voor een grondige beurt. Aan een ontwerper wordt gevraagd om hierbij te helpen.

Het gemeentehuis zal in verschillende fasen gerestaureerd worden. Dringende herstellingen worden uitgevoerd, de centrale hal en de gevels en daken gerestaureerd, de zolder ingericht en de verwarming aangepast.

Groen licht voor nieuwe woonprojecten

De gemeenteraad van Wevelgem zet het licht op groen voor 3 nieuwbouwprojecten: Parkzicht in Gullegem, een verkaveling bij de Wittemolenstraat in Moorsele en een verkaveling in de Parkstraat in Wevelgem.

Door de gezinsverdunning blijft er nood aan bijkomende woningen

Deze projecten passen binnen het beleid dat in het woonplan van de gemeente voorzien is. Het aantal inwoners in Wevelgem blijft stabiel, maar door de gezinsverdunning neemt het aantal huishoudens verder toe, weliswaar in mindere mate dan voorgaande jaren.

Parkzicht: appartementen en veel groen in het centrum van Gullegem

In het centrum van Gullegem voorzien investeerders Elad Brody en Acasa tussen de Kerkstraat, Bankstraat en Rederijkerstraat de bouw van 66 appartementen. De realisatie hiervan past in de ambitie van de gemeente om de kernen te versterken. Het centrum van Gullegem ondergaat hierbij een ware metamorfose.

Het project voorziet in een ondergrondse parking en een semipublieke en publieke groenzone met een totale oppervlakte van ongeveer 5000 m^2 die in verbinding staat met het marktplein. De werken zullen starten in de eerste week van december.

Nieuw woonproject Wittemolenstraat in Moorsele

Sinds de afbakening van het stedelijk gebied Kortrijk, behoort Moorsele tot het zogenaamde 'buitengebied' wat betekent dat het dorpskarakter van Moorsele in de toekomst bewaakt wordt. Om in de woonbehoefte van de Moorseelse bevolking te voorzien, staan een aantal nieuwe woonprojecten op stapel. Eén hiervan is de verkaveling langs de Wittemolenstraat, bestaande uit 24 loten. Er is gestreefd naar een mix van grotere en kleinere kavels, halfopen, open en gesloten bebouwing. Er wordt een grote centrale groenzone aangelegd van ruim 1000 m^2.

Parkstraat Wevelgem: 3 loten

Aan de nieuwe verbindingsweg tussen Parkstraat en Visserijstraat kunnen bijkomende woningen gerealiseerd worden. Een verkavelingsvoorstel voor de realisatie van 3 ruime loten is hiervoor ingediend.

Je kan de volledige gemeenteraad ook online beluisteren via:

www.wevelgem.be/verslaggemeenteraad

Vacature

Beleidsmedewerker gemeentesecretaris | voltijds, niveau A1a-A2a (m/v), contractueel onbepaalde duur

Functie
De beleidsmedewerker werkt ondersteunend en adviserend op beleidsvoorbereidend niveau. Speciale aandacht gaat uit naar het uitwerken en begeleiden van projecten rond personeel en organisatie van het bestuur.

Verloning
Een brutomaandwedde van 2 928,63 euro, een interessante verlofregeling, extralegale voordelen (maaltijdcheques, hospitalisatieverzekering en fietsvergoeding), terugbetaling vervoersonkosten openbaar vervoer.

Selectieprocedure
Een schriftelijke en mondelinge proef (data nog vast te leggen).

Uiterste inschrijvingsdatum
23 december 2015

Meer info
Alle verdere inlichtingen over deze functie en de selectieprocedure: www.wevelgem.be/vacatures-gemeente, Lynn Geeraert, 056 43 34 30 lynn.geeraert@wevelgem.be

Rechtzetting inschrijvingen Groene Stroom

In de vorige infokrant is een fout geslopen. Inschrijven voor de actie groene stroom kan vanaf 1 december in het gemeenteloket maar enkel op afspraak.

Dit kan via www.wevelgem.be/groenestroom, op 056 43 34 60 of groen@wevelgem.be. Zo word je op een vlotte manier geholpen en vermijd je wachtrijen. Je kan natuurlijk ook rechtstreeks inschrijven via www.samengaanwegroener.be.

Duurzame feesten

De feestdagen staan voor de deur, tijd om de kerstballen af te stoffen en de kerstlichtjes boven te halen. Hieronder enkele tips om de feesten duurzaam aan te pakken. Een echte kerstboom, een kunstkerstboom of een eigen creatie?

Een kunstkerstboom?
De kunstkerstboom heeft pas een milieugunstig effect als hij ook daadwerkelijk langer dan 15 jaar gebruikt wordt. Als je hem daarna niet meer wil gebruiken, draag hem dan naar een tweedehandswinkel of koop meteen een tweedehandsexemplaar in de kringwinkel.

Een echte kerstboom?
Wie voor een echte kerstboom kiest, koopt het best een boom die gekweekt werd zonder pesticiden bij een lokale kweker. Ga voor een echte naaldboom met wortelkluit. Dan kan je hem na de feestdagen in de tuin planten.

Zorg dat de kerstboom de periode binnenskamers goed doorstaat door voldoende water te geven. Kun je hem niet herplanten, draag hem dan naar het containerpark om te vermalen en te composteren.

In Nederland kan je al een kerstboom leasen. Jammer genoeg kan dat nog niet in België.

Beste keus: maak zelf een kerstboom
Wees creatief en maak je kerstboom helemaal zelf. Een stapel boeken in kerstboomvorm? Een kurken kerstboom? Eierdozenboom? Een trapladder omvormen tot kerstboom? De mogelijkheden zijn eindeloos.

Versieren
Gebruik ledlampjes in plaats van gloeilampjes: ze verbruiken veel minder. Een snoer met 20 ledlichtjes verbruiken zo'n 3W, terwijl gloeilampjes al snel 40W nodig hebben.

Decoreer je boom natuurlijk. Je hoeft daarvoor geen kunststofballen en slingers te gebruiken. Je kan daarvoor ook aan de slag met natuurlijke producten zoals noten, zaden, dennenappels, gedroogd fruit, bessen,... Wees creatief!

Geef een duurzaam verantwoord kerstcadeau
Cadeautjes kosten vaak meer energie dan we denken. Design, materiaalkeuze, productie en transport hebben impact op het milieu. Stap eens binnen bij de wereldwinkel voor originele verantwoorde cadeautjes. Ook grotere winkels hebben vaak duurzame fairtradeproducten in hun assortiment.

Wanneer je houten speelgoed, potloden of papierwaren koopt, kijk dan zeker uit naar het PEFC of FSC-label op het product of de verpakking. Deze garanderen de herkomst van het product uit verantwoord beheerde bossen.

Een geschenk moet ook niet altijd iets 'materieels' te zijn. Een uitstap (bv. een B-dagtrip), een sport-of cultuurabonnement, een cadeaubon voor een etentje/massage/bioscoop, een museumbezoek, een digitaal krantenabonnement, een UiTPAS...

Kerstknutselen

Een workshop voor kinderen (2,5 tot 5 jaar) en hun ouders, grootouders, familie, begeleiders,...

Kerst staat alweer voor de deur. De kerstboom wordt uitgehaald en versierd, cadeautjes worden verpakt... Zin om jouw huis te versieren met zelfgemaakte kerstversieringen? Dan is deze workshop jou op het lijf geschreven. Schrijf je vanaf 2 december in. Opgelet, de plaatsen zijn beperkt.

Meer info
De workshop vindt plaats op zaterdag 19 december van 9u30 tot 11u00 in de cafetaria van de Porseleinhallen, Cultuurpad 1, 8560 Wevelgem en kost 5 euro voor kind én ouder samen.

Inschrijven
Jeugddienst, Cultuurpad 1, 8560 Wevelgem, 056 43 35 50 of jeugddienst@wevelgem.be

Knotploegen

In 2014 ging de Zuid-West-Vlaamse knotploeg 'Knotsgek' van start, een groep enthousiaste knotters die graag bomen knotten op het platteland.

Deze vrijwillige knotters worden door het Stadlandschap Leie en Schelde opgeleid (en verzekerd) en komen gratis knotbomen (die landelijk staan) knotten. Ze hebben recht op het brandhout. De eigenaar verwerkt de resttakken.

Heb je knotbomen die landelijk staan en wil je graag gebruik maken van de knotploeg of wil je zelf aansluiten bij de knotploeg? In februari is er een nieuwe opleidingsdag voor geïnteresseerde nieuwe knotters.

Interesse?
Stadlandschap Leie en Schelde: 056 23 40 17
johan.vandenberghe@west-vlaanderen.be

Vuurwerk en wensballon

Sinds vorig jaar heb je geen voorafgaande machtiging meer nodig om feestvuurwerk te mogen afsteken in de nacht van 24 op 25 december en van 31 december op 1 januari. Ook op kerst- en nieuwjaarsdag mag je vuurwerk afsteken.

Vuurwerk afsteken blijft wel een gevaarlijke bedoening. Tips om het feest niet in een drama te laten eindigen, vind je via www.wevelgem.be/vuurwerk.

Begraafplaatsen

WEVELGEM MOORSELESTRAAT

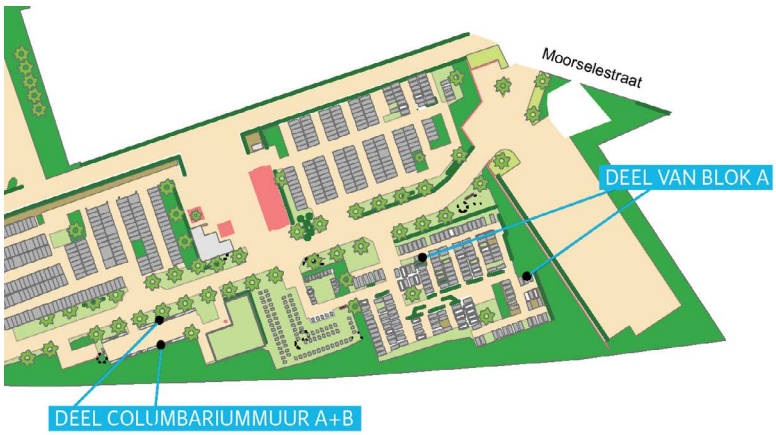

GULLEGEM

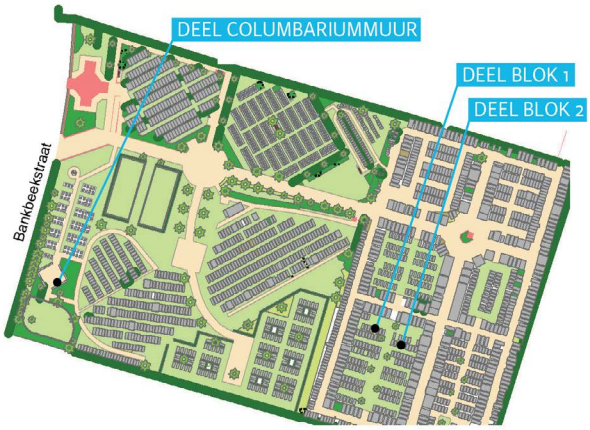

MOORSELE

Terugnemen niet-geconcedeerde graven en columbariumnissen

Vanaf december 2016 zal het gemeentebestuur niet-geconcedeerde graven en niet-geconcedeerde columbariumnissen terugnemen (in de volksmond: 'niet gekochte grond en columbariumnissen') op volgende begraafplaatsen:

- Wevelgem, Moorselestraat: ontruiming van een deel van blok A en van een deel van de columbariummuur A en B.
- Gullegem: ontruiming van een deel van blok I, van een deel van blok II en van een deel van de columbariummuur.
- Moorsele: ontruiming van een deel van blok 4bis en van een deel van columbariumzuil 1 en 2.

Het gaat om graven en nissen waarvan de ligduur van 15 jaar is verstreken. Aan de ingang van de betrokken begraafplaatsen werden vanaf 1 november 2015 de namen van de overledenen bekendgemaakt. Ook aan de betrokken graven werd de geplande ontruiming bekendgemaakt.

Nabestaanden kunnen het niet-geconcedeerde graf overbrengen naar een concessie. De concessie wordt dan verleend voor 30 jaar. De aanvraag hiervoor moet gebeuren op de dienst burgerzaken, burgerlijke stand vóór 1 december 2016. Ook voor meer informatie over de kosten hiervan kan je terecht bij deze dienst.

Nabestaanden kunnen tot 30 november 2016 het grafmonument en/of voorwerpen zelf verwijderen. Na deze datum worden de grafmonumenten eigendom van het gemeentebestuur en zullen deze ambtshalve verwijderd worden.

Voor bijkomende inlichtingen kan je terecht bij de dienst burgerzaken, burgerlijke stand:

- Dorine Vandamme – 056 43 34 37
- Ann Acx – 056 43 34 39
- burgerzaken@wevelgem.be

Moorseelse chauffeurs gezocht

De mindermobielencentrale is dringend op zoek naar chauffeurs uit Moorsele. Heb je een auto, af en toe een beetje tijd en wil je mensen helpen bij het vervoer naar een activiteit, het woonzorgcentrum of een bezoek aan dokter of vrienden? Je krijgt 35 cent per kilometer en alle ritten zijn omnium verzekerd.

Interesse?
Bel MO2 op 0470 93 67 67 of stuur een mail naar MO2@ocmw-wevelgem.be en we komen gerust eens langs. Je bent nu al van harte bedankt.

Meer info
Zoek 'mmc' op www.wevelgem.be.

Geen chauffeur maar wel zin om vrijwillig iets anders te doen?
Laat het zeker weten.

Thuiszorg Informatie Punt (TIP)

Bij TIP kan iedereen, ongeacht leeftijd en inkomen, gratis informatie en advies krijgen over alle thuiszorgmogelijkheden en over tegemoetkomingen en extra voordelen voor hulpbehoevende personen.

Waar kan je terecht?

- Op de dienst thuiszorg van het OCMW Wevelgem, Deken Jonckheerestraat 9 in Wevelgem, elke werkdag van 8u00 tot 12u00 en van 13u00 tot 17u00
- Op de zitdag in LDC Het Knooppunt, Gulleheemlaan 20 in Gullegem, iedere donderdag van 15u30 tot 16u30
- Op de zitdag in WZC Sint Jozef, Sint Maartensplein 15 in Moorsele, iedere donderdag van 9u00 tot 10u00

OCMW Wevelgem – dienst thuiszorg – tel. 056 43 55 00
thuiszorg@ocmwwevelgem.be | www.ocmwwevelgem.be

KORT KORT KORT KORT KORT KORT KORT KORT KORT KORT KORT KORT KORT KORT KORT

Pastorie te koop

De gemeente verkoopt de pastoriewoning in de Heilige Theresiastraat 2 in Wevelgem. De verkoop wordt georganiseerd door notaris Strobbe en zal gebeuren door biedingen onder gesloten omslag.

Voor meer informatie kan je terecht bij notaris Strobbe, Grote Markt 28 Wevelgem, tel. 056 41 21 19.

Voortaan meer afvalsoorten op het recyclagepark van Gullegem Rijksweg

Op het recyclagepark van Gullegem Rijksweg kan je voortaan ook terecht met plastic folies, plastic bloempotten, harde plastics/PVC en piepschuim. Tot voor kort was dit beperkt tot aarde, gipsafval, houtafval, niet-recycleerbaar afval, steenpuin, tuinafval en vlak glas.

Met banden kan je enkel terecht op het recyclagepark van Menen en asbest wordt aanvaard op de parken van Menen, Wervik en Gullegem Nijverheidslaan. Overige afvalsoorten kan je brengen naar de parken van Menen, Lauwe-Rekkem, Wervik, Geluwe en Gullegem Nijverheidslaan.

Breng jij onze gemeente in beeld?
Plaats je foto's op instagram, twitter en facebook met hashtag
#igwevelgem
en wie weet haalt jouw foto onze fotomuur.

Contacteer je gemeente

Gemeentebestuur
Vanackerestraat 16
8560 Wevelgem
056 433 400

@ gemeentebestuur@wevelgem.be
www.wevelgem.be
@Wevelgem8560 · #Wevelgem
www.facebook.com/wevelgem8560

Wachtdiensten

Apothekers
De apotheek van wacht is terug te vinden via:
0903 99 000 (€ 1,5/ minuut)
geowacht.be

Huisartsen
Centraal oproepnummer 056 40 47 48

Tandartsen
Centraal oproepnummer 090 33 99 69
De tandarts is beschikbaar in het weekend en op feestdagen van 9u00 tot 18u00

politiezone Grensleie
Centraal oproepnummer 056 51 01 11

BIN Wevelgem

Volg de berichten van het BuurtInformatieNetwerk
www.bin-wevelgem.be
@Wevelgem8560

Meldpunt

Meldingen en klachten
056 433 433
@ meldpunt@wevelgem.be

Colofon **verantwoordelijke uitgever** Marie De Clerck, schepen, Vanackerestraat 16, 8560 Wevelgem, GSM 0475 49 65 53, E marie.declerck@wevelgem.be | **redactie, lay-out & grafisch ontwerp** Cel Communicatie, Vanackerestraat 16, 8560 Wevelgem, E communicatie@wevelgem.be | **Drukwerk** Drukta, www.drukta.be

WEVELGEM SPREEKT JE AAN