Wevelgem · Moorsele · Gullegem · april 2014

WEVELGEM
SPREEKT JE AAN

Buurtwerk op het Wallaysplein

Digitale Week 2014

INHOUD

06 **Beleidsplan 2014 – 2019**
Het centrum en mobiliteit

08 **Buitenspeeldag**
Plezier voor kinderen én voor ouders!

Uit de oude doos

Onze archiefdienst ontdekte een pak foto's met daarop plaatsen en/of personen in Wevelgem. We vermoeden dat de foto's genomen werden in de periode 1981–82.

Komt een straat, huis, plaats je bekend voor? Of herken je iemand op de foto's?

Info en tips zijn welkom op de archief-dienst, t.a.v. Dominique Verhaeghe, tel. 056 43 34 00 of info@wevelgem.be

Laat van je horen via:
· www.facebookpagina.com/wevelgem8560
· www.wevelgem.be/fotoalbum/waar-en-wie-in-wevelgem

12 **Wallaysplein**
Op bezoek bij ...

16 **Digitale Week 2014**
Doe mee met onze activiteiten!

Gemeenteraad

Beleidskader samenwerking gemeente en OCMW

In het meerjarenplan 2014-2019 staat dat Wevelgem werk maakt van een degelijke en steeds intensere samenwerking met het OCMW. Ook het OCMW voorziet een dergelijke doelstelling in haar plan. Vanuit deze beleidsopdracht kwam er een overleg tussen vertegenwoordigers van gemeente en OCMW om de samenwerking te kaderen.
De samenwerking tussen gemeente en OCMW wordt in Wevelgem geënt op 3 belangrijke lijnen:

- Beleidsondersteunende samenwerking
- Ondersteunende diensten werken samen op concrete punten
- Samenwerking in functie van het externe beleid, de realisatie van doelstellingen

Heraanleg speelplein Pereboomhof

Het speelplein in Pereboomhof in Wevelgem wordt heraangelegd om verval tegen te gaan en om te voldoen aan de nieuwe behoeften van de inwoners.
Via een inspraakmoment werd bij de buurtbewoners gepeild naar de wensen en verzuchtingen.
Belangrijke punten waar aan gewerkt zal worden zijn: het verwijderen van de zandbak, het herprofileren van de taluds, het voorzien van petanqueveldje en een picknicktafel, het verwijderen van de fietsrekken en vervangen door 2 zitbanken. Verder zal het perceel in de Bieststraat, dat in de toekomst een groenzone wordt bij Kleine Molen, ingezaaid worden met een bloemenmengsel.
De heraanleg van het speelplein zal € 17 341 (excl. btw) kosten, het inzaaien van de Bieststraat € 18 260 (excl. btw).

Nieuwe kleedkamers voor FC Gullegem

Voetbalclub FC Gullegem krijgt nieuwe, energiezuinige kleedkamers. Het ontwerp kadert binnen het beleidsplan, dat duurzaamheid vooropstelt.
Energiezuinigheid was één van de belangrijke criteria voor de toewijzing van deze opdracht aan een architect. De kosten voor de nieuwe kleedkamers worden geraamd op € 418 921,87 (incl. btw).

TERUGBLIK: De techniekclub is een groot succes! Staat er iemand tussen die jij kent? Meer sfeerbeelden en info vind je op www.techniekclub-wevelgem.be

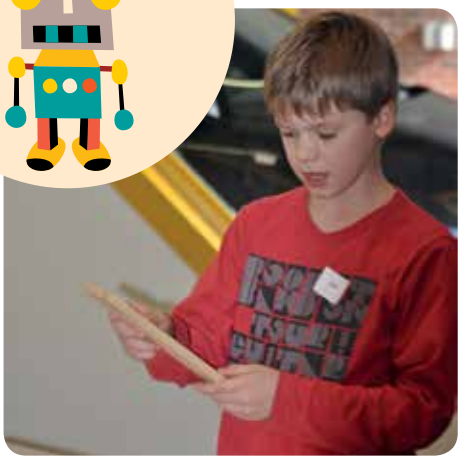

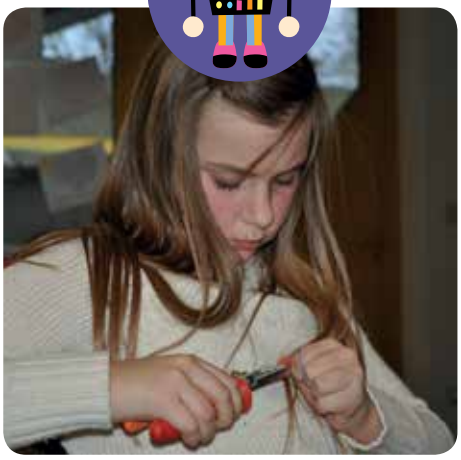

Verkiezingen 25 mei 2014

VOLMACHT GEVEN EN KRIJGEN

Ben je kiesgerechtigd en ingeschreven op de kiezerslijst? Dan moet je naar de stembus voor de verkiezing voor de Europese, Federale en de Vlaamse verkiezingen.

Als je de dag van de verkiezingen niet naar het stembureau kan gaan, dan kan je toch stemmen door een volmacht te geven aan een andere kiezer door volgende **attesten** bij je volmacht te voegen:

- **Medisch attest:** medische redenen
- **Attest van de werkgever:** beroeps- of dienstredenen (buitenland of binnenland)
- **Attest van de schooldirectie**: studieredenen
- **Uittreksel uit het bevolkingsregister waaruit de uitoefening van het beroep blijkt**, (aan te vragen bij het gemeentebestuur van de gemeente waar je bent ingeschreven in de bevolkingsregisters): schipper, marktkramer of kermisreiziger
- **Attest van de directie van de strafinrichting:** toestand van vrijheidsbeneming
- **Attest van de religieuze overheid:** geloofsovertuiging
- **Attest van tijdelijk verblijf in het buitenland**, (afgeleverd door de burgemeester van de gemeente waar je in de bevolkingsregisters bent ingeschreven): tijdelijk verblijf in het buitenland wegens vakantie. Dit attest kan je ten laatste op zaterdag 24 mei krijgen bij de dienst burgerzaken, (het gemeentehuis van Moorsele en Gullegem is op die dag tot de middag open). Leg een bewijs van verblijf in het buitenland voor of leg een verklaring op eer af. Als je op reis bent in het binnenland, kan je geen volmacht geven.

Aan wie kan je je volmacht geven?

Alleen personen die als kiezer op de kiezerslijst zijn ingeschreven, kunnen volmachtdrager zijn. Deze persoon hoeft niet in dezelfde gemeente te wonen als de volmachtgever, maar moet wel de volmachtstem uitbrengen in het stembureau van de volmachtgever.
Elke persoon kan slechts 1 volmacht krijgen.
Een Belgische kiezer kan enkel volmacht geven aan een andere Belgische kiezer.
Een kiezer die onderdaan is van een andere lidstaat van de Europese Unie kan volmacht geven aan een Belgische kiezer of aan een andere kiezer die onderdaan is van een andere lidstaat van de Europese Unie, voor zover deze ingeschreven is op de kiezerslijst.

Wat moet de volmachtgever doen?

- Het **volmachtformulier** invullen. Dit formulier vind je op www.verkiezingen.fgov.be of kan je krijgen bij de dienst burgerzaken. Het formulier moet ondertekend worden door de volmachtgever én door de volmachtdrager.
- Bij dit volmachtformulier moet het juiste **attest** worden gevoegd.
- Volmacht geven kan **tot op de dag van de verkiezingen**. Als je op vakantie vertrekt naar het buitenland kan dat ten laatste op **zaterdag 24 mei 2014**.

Wat moet de volmachtdrager doen?

De volmachtdrager moet de volmachtstem uitbrengen in het stembureau van de volmachtgever, en moet bij zich hebben:

- Ingevuld en ondertekend volmachtformulier
- Het bijhorend attest
- Eigen oproepingsbrief
- Eigen eID
- Eventueel de oproepingsbrief van de volmachtgever: kan nuttig zijn om te weten naar welk stembureau de volmachtdrager moet gaan.

Je kan niet stemmen op 25 mei en wil ook niet bij volmacht stemmen?

Indien je om bepaalde redenen niet bij volmacht wil of kan stemmen moet je de oproepingsbrief met het juiste attest vóór 25 mei 2014 bezorgen bij de dienst burgerzaken. Aangezien in België de stemplicht geldt, moet je echter al het mogelijke doen om te stemmen.

Info

dienst burgerzaken

- Administratief Centrum, Vanackerestraat 12, tel. 056 43 34 35
- Gemeentehuis Moorsele, Sint-Maartensplein 12, tel. 056 43 34 40
- Gemeentehuis Gullegem, Peperstraat 10, tel. 056 43 34 41
- verkiezingen@wevelgem.be
- www.wevelgem.be/verkiezingen
- www.verkiezingen.fgov.be

Ons beleidsplan

Het centrum en mobiliteit

Boven:
centrum Gullegem

Onder:
graveren
van de fietsen

Het centrum

De centra van Moorsele, Gullegem en Wevelgem zijn de kloppende harten van onze gemeente. Blijvende investeringen zijn dan ook nodig om de vitaliteit van onze 3 deelgemeentes te blijven garanderen.

De leefbaarheid binnen een gemeente steunt op de lokale handel en horeca. Met het verkrijgen van de subsidie voor kernversterkende maatregelen wordt daarom werk gemaakt van een gemeentelijke cadeaubon.

Daarnaast zijn ook verschillende ingrepen in het openbaar domein gepland.

Het centrum van Moorsele is prachtig omkaderd door zijn beschermde kerk, het levendige OC De Stekke, het kasteel en het woon- en zorgcentrum. Na de heraanleg van verschillende centrumstraten wordt deze legislatuur onder andere ingezet op een vernieuwing van het Sint-Maartensplein.

In het centrum van Gullegem ligt de focus op het creëren van de doorsteek naar het domein Bergelen, de heraanleg van de feestweide en op de opmaak van een ontwerp voor een vernieuwd OC De Cerf.

In Wevelgem is er naast de heraanleg van de omgeving van de Sint-Hilariuskerk ook ruimte voor een grondige denkoefening die een insteek moet geven voor het creëren van een multifunctioneel centrum waar mobiliteit, dienstverlening, groen, kleinhandel en horeca hand in hand gaan.

Naast deze investeringen blijft de gemeente ook deze legislatuur verschillende evenementen en festiviteiten ondersteunen en stimuleren.

Boven:
centrum Moorsele

Onder:
fietsexamen

Mobiliteit

In Wevelgem willen wij volop inzetten op het **STOP**-principe: **S**tappen, **T**rappen, **O**penbaar Vervoer en **P**ersonenwagen.

Met **Stappen en Trappen** zetten wij wandelen en fietsen voorop. En dat op twee punten: infrastructuur en educatie.

· Een goede, verzorgde infrastructuur is onontbeerlijk. Daarom zetten wij sterk in op het onderhouden van voetpaden, voorzien van veilige oversteekplaatsen, ... Vanuit een degelijke analyse wordt de verkeersinfrastructuur aangepakt om de verkeersveiligheid te bevorderen.
· Maar stappen en trappen is ook een mentaliteit. En die leer je van kindsbeen af. Daarom gaan wij o.a. voor degelijke fietseducatie voor schoolgaande jeugd, ...

'O' staat voor **Openbaar Vervoer**. Wij willen op regionaal niveau meedenken over alternatieve vervoerswijzen. We spreken de Lijn verder aan om tot een betere bediening te komen, waarbij de deelgemeenten rechtstreeks met elkaar verbonden worden en waarbij het decreet basismobiliteit gegarandeerd wordt. De halte-infrastructuur wordt verbeterd.

Personenwagens: Wij willen inwoners stimuleren om gebruik te maken van de fiets of openbaar vervoer. We hebben ook aandacht voor wagens. Parkeervoorzieningen en verkeersdoorstroming zijn belangrijke punten waar we volop aan werken.

Buitenspeeldag: plezier voor kinderen én ouders

*Op **woensdag 2 april** blijven alle computers en spelconsoles onaangeroerd. Ook de tv is die dag werkloos want zowel op Ketnet, Nickelodeon als op VTM-KZOOM is er niets te zien. Dan is het namelijk weer de buitenspeeldag. Na Wevelgem en Gullegem vorig jaar is Moorsele dit jaar het decor voor deze leuke activiteit.*

Katrien Masselis met zoon Arne (8) en Lotte (5).
"Doordat er begeleiding aanwezig is kunnen we de kinderen wat meer vrijheid geven."

Katrien Masselis (Gullegem) was samen met haar zoon Arne (8) en dochter Lotte (5) Bekaert vorig jaar van de partij. Zij vertellen over hun ervaringen.
"We trokken met zijn 3 naar Gullegem en kwamen al vlug schoolvriendjes en -vriendinnetjes van de kinderen, buren en vrienden tegen. Ook oma en opa zijn even de sfeer komen opsnuiven. Het was een gezellige drukte."

Wat vonden Arne en Lotte zo leuk aan de buitenspeeldag?
"Vrijuit spelen op een andere locatie is voor de kinderen automatisch zeer leuk. En wanneer daar dan nog eens tal van attracties te vinden zijn kan de pret niet meer op.
Arne was vooral onder de indruk van de go-carts. Niet alleen waren er verschillende modellen en types, voor één keer mocht hij op straat rijden. Uiteraard was er geen gevaar want de volledige speellocatie was verkeersvrij en begeleiders hielden een oogje in het zeil. Naast de go-carts heeft hij ook een grote tekening in stoepkrijt gemaakt en samen met zijn vrienden een kamp gebouwd in de bomen op het plein. Lotte testte met plezier de volksspelen en het springkasteel uit en ze heeft ook reuzenzeepbellen geblazen."

Dit jaar gaat de buitenspeeldag door in het Groen Lint in Moorsele. Zijn jullie er dan ook weer bij?
"Zeker en vast. Wij vinden dit een zeer leuk initiatief. Uiteraard was het mooi meegenomen dat de buitenspeeldag vorig jaar in Gullegem doorging maar ik begrijp zeer goed dat alle deelgemeenten graag eens aan bod willen komen. Voor ons is het ook de ideale manier om leuke, nieuwe speelplekjes te ontdekken.
Hopelijk volgen veel ouders uit Gullegem maar ook uit Wevelgem mijn voorbeeld (lacht).
Ik vernam dat de kinderen dit jaar kunnen meebouwen aan een insectenhotel. Dat zullen Arne en Lotte zeer leuk vinden. Net als hun mama zijn ze beiden grote dierenvrienden."

Naast de vele attracties is er voor de ouders en grootouders een buitenspeelterras voorzien. Hebben jullie daar vorig jaar gebruik van gemaakt?
"Ja hoor! Dit maakt deze dag ook zo leuk voor de ouders.
Terwijl de kinderen spelen en

Maak van je straat een speelstraat

Woon je in een doodlopende straat met snelheidsbeperking van max. 50km/u? Wil je deze zomer vrij op straat hinkelen, touwtje springen en fietsen met je vriendjes? Wil je gezellig met de buren staan kletsen? Dat kan!

Tover je straat om tot een speelstraat en het wordt vast en zeker een gezellige boel.

Info

jeugddienst@wevelgem.be
Een aanvraag indienen kan t.e.m. 1 mei 2014.

ravotten kunnen de ouders gezellig bijpraten. Doordat er begeleiding aanwezig is kunnen we de kinderen wat meer vrijheid geven.
Vaak is de buitenspeeldag één van de eerste echte buitenactiviteiten van het jaar. Ook bij de ouders en grootouders doet de gezonde buitenlucht soms wonderen. Kinderen en ouders tevreden dus (lacht)."

De buitenspeeldag is een initiatief van de Vlaamse overheid en heeft als doel de kinderen wat vaker buiten te laten spelen en tv, computer, ... slechts in beperkte mate te gebruiken. Spelen Arne en Lotte vaak buiten of is de digitale lokroep soms te groot?
"Die lokroep is inderdaad soms wel groot maar als ouders proberen we, door het hanteren van bepaalde regels, het buitenspelen te stimuleren.
Zo hebben de kinderen dagelijks recht op één schermuurtje. Daarin kiezen ze zelf of ze tv kijken, op de computer spelen, ...
Uiteraard is zo'n buitenspeeldag een ideale gelegenheid om dit nog eens extra in de verf te zetten.
Tijdens de zomer is er ook een mogelijkheid om van je straat tijdelijk een speelstraat te maken. Omdat onze straat steeds bereikbaar moet zijn is dit bij ons niet mogelijk maar als er dit jaar een speelstraat in de buurt komt gaan we er graag spelen."

Zijn er bepaalde activiteiten of attracties die jullie graag eens tijdens de buitenspeeldag willen doen?
"Lotte is een grote fan van schommelen. Ze hoopte dus dat er dit jaar een schommel aanwezig zou zijn. En ze heeft geluk want blijkbaar staat er naast OC de brouwerij een speeltoestel.... Met schommels.
Arne wil graag de activiteiten van vorig jaar terugzien tijdens de buitenspeeldag en, handig om weten, Arne wast graag af (lacht)!"

Dat komt goed uit want we starten de buitenspeeldag met een picknick. De afwas zullen we alvast bewaren voor Arne! Bedankt voor het gesprekje en .... Tot op de buitenspeeldag.

Info

- Woensdag 2 april 2014 van 13u00 tot 17u00, picknicken vanaf 12u00 en een gratis dessert voor alle deelnemers tot 12 jaar.
- Het Groen Lint in Moorsele (ter hoogte van OC de brouwerij).
- Ontdek tal van leuke attracties: Nieuwe sporten, een speciale kidshoek voor de allerkleinsten en help ons bij het bouwen van een insectenhotel.

Ouders kunnen ondertussen genieten van een hapje en een drankje op het buitenspeelterras.

Opendeurdag 26 april 2014

Ouderenzorg – en dienstencentrum Elckerlyc

Ingang van Elckerlyc, Elckerlycplein 1, 8560 Wevelgem, via de Artoisstraat

Op 23 oktober 2013 verhuisden de bewoners van het woonzorgcentrum Ter Mote naar een volledig nieuw gebouw aan het Elckerlycplein.

Het woonzorgcentrum samen met serviceflats Ter Meersch (Deken Jonckheerestraat) en binnenkort het dienstencentrum Elckerlyc maken deel uit van een groter geheel: **het ouderenzorg- en dienstencentrum Elckerlyc**.

Elckerlyc zou vandaag vertaald worden als: 'elke mens' of 'voor iedereen'.

Het **dienstencentrum Elckerlyc** bevindt zich in het nieuwe gebouw. Daar krijg je informatie en advies, bieden we zorg aan op maat en ontspannings- en vormingsactiviteiten die buurtbewoners helpen zo lang mogelijk zelfstandig thuis te wonen. De naam "Elkerlyc" verwijst naar het pluralisme in de opdrachtverklaring van het centrum. Dit betekent dat het woonzorgcentrum en het dienstencentrum open staan voor elke burger van Wevelgem, ongeacht afkomst, overtuiging of eigenheid.

Je bent van harte welkom om een kijkje te komen nemen naar de nieuwbouw. Je krijgt een rondleiding en informatie over de dienstverlening.

Info

- Zaterdag 26 april tussen 10u00 en 17u00
- Elckerlycplein 1, Wevelgem. Ingang via Artoisstraat
- Parkeren: speelplaats St.-Pauluscollege, Deken Jonckheerestraat (shuttlebusje aanwezig)

Woonkamer, woonzorgcentrum Elckerlyc

Restaurant

Ben je ouder dan 60 jaar of is het voor jou niet meer haalbaar om dagelijks een gezonde warme maaltijd klaar te maken?

Kom een maaltijd eten in één van de restaurants op de drie deelgemeenten. Je krijgt er soep, een hoofdgerecht, dessert en een drankje voor de gunstige prijs van € 8.

Info

LDC Elckerlyc
- Elckerlycplein 1, 8560 Wevelgem
- Tel. 056 43 55 20
- Aanvraag vooraf noodzakelijk

WZC Sint Jozef
- Sint Maartensplein 15, 8560 Moorsele
- Tel. 056 41 22 51
- Tel. 056 43 55 00 (Dienst Thuiszorg)
- Aanvraag vooraf noodzakelijk

LDC Het Knooppunt
- Gulleheemlaan 20, 8560 Gullegem
- Tel. 056 43 20 80
- Aanvraag vooraf noodzakelijk

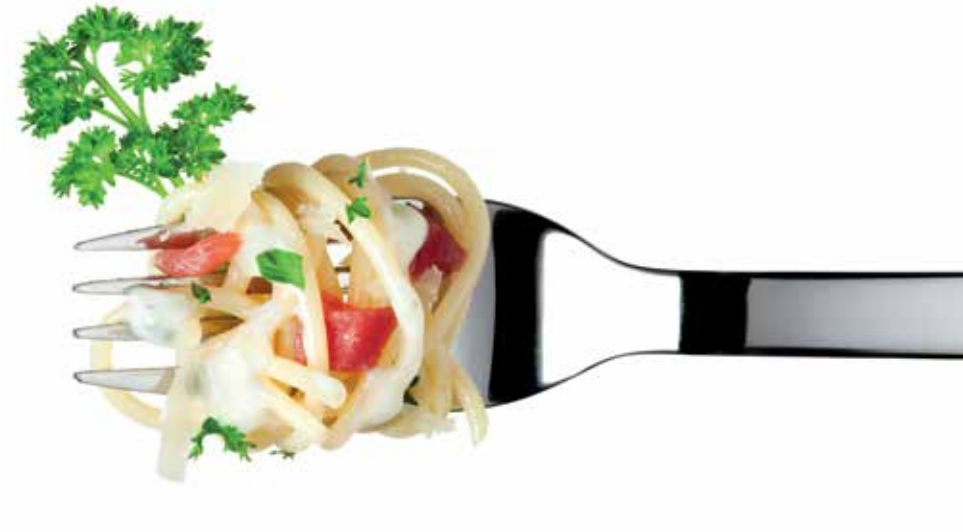

Poetsdienst

Lukt het je niet meer om je woning te poetsen, dan kan je terecht bij de poetsdienst van het OCMW.

Info

- Wekelijks of om de veertien dagen.
- 1 Dienstencheque/u (één cheque kost € 9 waarvan 30% fiscaal aftrekbaar is. De werkelijke kost is € 6,3 /u)
- Dienst Thuiszorg, Deken Jonckheerestraat 9 in 8560 Wevelgem, tel. 056 43 55 00

Cafetaria, woonzorgcentrum Elckerlyc

Op bezoek op het Wallaysplein

Het Wallaysplein verwelkomde in 1982 zijn allereerste inwoners. De appartementen werden gebouwd door de Sociale huisvestingsmaatschappij De Vlashaard. Momenteel zijn er 90 inwoners, verdeeld over de 42 appartementen. 40% is jonger dan 18 en slechts 4 personen zijn ouder dan 65.

Wij gingen op bezoek en werden er hartelijk onthaald door de inwoners. Buurtwerker Christophe Houttekier en bewoner Nico Sieuw vertelden ons hun verhaal van het Wallaysplein.

C: "Ik ben sinds 2005 actief als buurtwerker op het Wallaysplein. De oorsprong van de buurtwerking hier ligt bij toenmalig schepen en huidig OCMW-voorzitster Chris Loosvelt. Zij woont hier in de buurt en vond dat er iets moest gebeuren voor de inwoners. Op die manier zijn midden de jaren '90 de eerste, kleinere initiatieven opgestart, zoals een zwerfvuilactie. Later was hier een preventiewerker aan de slag in samenwerking met het J.A.C. uit Menen. In 2003 hield het OCMW een vergelijkend buurtonderzoek om op een objectieve manier te onderzoeken waar de noden lagen voor buurtwerk. Uit het onderzoek kwamen 3 buurten in aanmerking, één in elke deelgemeente: de Westakker en Kwadries in Gullegem, 't Vrije in Moorsele en het Wallaysplein in Wevelgem. Die laatste was het meest dringend, en daarom werd beslist om er buurtwerking te organiseren.

N: "Ik woon al drie jaar op het Wallaysplein en ik vind het hier wel fijn. Ik ben hier ook opgegroeid bij mijn ouders, maar woonde enkele jaren elders. Christophe is mijn buurman, en ik kan het wel goed met hem vinden. Ik maak ook deel uit van

Buurthuis
Wallaysplein 3
8560 Wevelgem

Rommelmarkt
Op zondag 15 juni 2014 is er voor de eerste keer een rommelmarkt op het Wallaysplein en Krokus- en Leliestraat.

Digitale week
Twee cursussen vinden plaats in het buurtlokaal. Meer info op pagina 16.

Talenten gezocht!
Dat kan vanalles zijn:
Kan jij als de beste taarten bakken? Ken jij alles van koers? In de buurtwerking kun je samen met andere bewoners aan de slag met dagene dat je het beste kan of hetgeen je het liefste doet. Laat het dan weten aan Christophe Houttekier:
· Wallaysplein nummer 3
· christophe.houttekier@ocmwwevelgem.be

Volg het Wallaysplein op facebook
De pagina is voor iedereen toegankelijk. Ga zeker een kijkje nemen! Je vindt er foto's van al de activiteiten. Surf naar:
· www.facebook.com/buurtwerking.wallaysplein

de "Contactburen", het dagelijks bestuur van het Wallaysplein zeg maar. Alle inwoners die zich willen engageren om activiteiten te organiseren maken er deel van uit. Ik ben graag creatief bezig, dus dat is wel perfect voor mij. We hebben al heel wat op touw gezet, zoals een paaseierenraap, Sinterklaasfeestje en een grote barbecue voor zo'n 70 man!"

C: "De activiteiten groeien vanuit de mensen, en dat is belangrijk. Vroeger werkte ik vanuit het aanbod: ik organiseerde en zag wel wie langskwam. Nu werk ik vanuit ontmoeting: mensen laten samenkomen en zien wat er groeit. En die aanpak loont wel. We merken wel dat er veel inwoners langskomen tijdens de activiteiten. De helft van hen zijn alleenstaanden, dus die zoeken ook graag contact. We willen ons blijven inzetten om iedereen in de buurt zoveel mogelijk mee te krijgen in het buurtverhaal. Bij kinderen stellen we vast dat cultuurverschillen geen invloed hebben op de deelname aan activiteiten. Deze culturele mix willen we graag ook bij volwassenen nog meer stimuleren."

N: "We proberen ook de buurt rond het Wallaysplein te betrekken, zoals de Krokusstraat, Leliestraat, Populierenstraat en een deel van de Wijnbergstraat. Het is ook belangrijk om een goede verstandhouding met die inwoners te hebben. Wij hebben een maandelijkse nieuwsbrief met activiteitenkalender, die we ook bedelen in die straten. Er zijn vaste activiteiten die terugkeren, zoals laagdrempelige computerlessen en buurtliving waar de inwoners samenkomen in het buurtlokaal om een kopje koffie te drinken en de krant te lezen. Er staan ook computers met internet ter beschikking van de inwoners. Heel wat activiteiten zijn ook op kinderen gericht, omdat zij hier een grote groep vormen. Zo komt een moeder van een bewoonster ook cursussen bloemschikken geven. Dat is een groot succes."

C: "Naast deze activiteiten is er ook de bewonersvergadering die tweemaandelijks plaatsvindt. Daar worden allerlei meldingen en aandachtspunten besproken, zoals netheid van de buurt, veiligheid, enz. Let op, we voeren niemands proces. Er is steeds een maatschappelijk werkster aanwezig van de sociale Bouwmaatschappij De Vlashaard, Sarah Lezy, en wijkagent Frederik Luyckx. Het is zeer positief dat deze mensen erbij zijn. Sarah bemiddelt bij praktische problemen naar huisvesting toe, en de wijkagent is op die manier zeer aanspreekbaar. Hij helpt ook bij praktische vragen zoals rijbewijs en andere. Dat valt in goede aarde en werkt zeer laagdrempelig."

Nico Sieuw (links)
Christophe Houttekier (rechts)

N: "De buurt is veel veranderd, en zeker in positieve zin. Vroeger ervaarden onze inwoners het wel meer als "we wonen maar op het Wallaysplein". ›

De maatschappij denkt nog te vaak in hokjes. Ik besef dat het Wallaysplein met een negatief imago kampt en dat is begrijpbaar. In een ver verleden woonden hier
bepaalde individuen die het helaas wat bont hebben gemaakt en zo gezorgd hebben dat het plein een slechte naam kreeg. Maar die tijd ligt achter ons en de mensen wonen hier graag. Er is bovendien heel wat sociale controle. De bewoners houden toezicht, vooral op de kinderen. En als er iets gebeurt, dan doet de tam-tam al vlug zijn werk."

C:"Vorig jaar werd een bevraging gedaan onder de inwoners. Ik ben hier dit jaar 9 jaar bezig, dus het is wel interessant om te zien of we goed bezig zijn of niet. We moeten actief blijven en inspelen op nieuwe uitdagingen. De evaluatie gebeurde in samenwerking met vzw samenlevingsopbouw. Onze inwoners mochten hun mening geven over zowel de buurt (huisvesting, woonomgeving, ...) als het buurtwerk.

N:"En we zijn zeer streng geweest maar rechtvaardig (lacht). Nee, de enquête was zeker positief en vooral het buurtwerk is zeker goed onthaald geweest. We zitten op het goede spoor."

Nieuwe webpagina Jongeren Informatie-punt (JIP)

Heb je vragen rond onder-wijs, werken, verslaving, seksualiteit, gezondheid en zoveel meer? Kom dan zeker een kijkje nemen online. Hier kan je anoniem en in alle rust alle informatie en folders digitaal terugvinden. Hou ook zeker de nieuwsbe-richten in de gaten als je op de hoogte wil blijven op het gebied van nieuwe websites, acties, ...

Jongeren informatiepunt online!

http://www.wevelgem.be/jeugd/jip

... of stel je vraag aan een JIP-medewerker op de jeugddienst of via jeugddienst@wevelgem.be.

Digitale dienstverlening

We leven in een digitaal tijdperk, en dat betekent dat ook onze gemeente zich moet aanpassen. Via onze website www.wevelgem.be voorzien wij heel wat digitale dienstverlening.

Bedrijvengids

Vind ondernemingen op ons grondgebied vlot terug via **www.wevelgem.be/bedrijvengids**.

Sociale media

Via onze facebook- en twitteraccounts blijf je altijd in contact met onze verschillende diensten.

Facebook

www.facebook.com/Wevelgem8560 algemeen
www.facebook.com/jeugddienstwevelgem jeugddienst
www.facebook.com/BibliotheekWevelgem bibliotheek
www.facebook.com/cultuurcentrumwevelgem cultuurcentrum
www.facebook.com/ondernemeninwevelgem lokale economie

Twitter

www.twitter.com/Wevelgem8560

8-17 april

Leren werken met een computer: De eerste stappen op PC, internet en E-mail

| Dit is een lessenreeks van 5 lessen
| 14u00 -17u00
| €50 (laptop incl.)

Overwin zelf je digitale angst door deze heel laagdrempelige en toegankelijke instapcursus.
Je maakt je meester over een mogelijke knoppenangst en je raakt vertrouwd met de computer. Je leert werken met de muis en je ontdekt de mogelijkheden van het toetsenbord. Je maakt kennis met 'Windows 7'. We leren informatie zoeken op het internet, plakken deze in onze documenten, stellen onze startpagina in, bewaren onze favoriete websites en natuurlijk komt ook het e-mailen uitvoerig aan bod.

Info

- tel. 056 432 080
- arnout.vercruysse@ocmwwevelgem.be

Aantal deelnemers is beperkt tot 12 dus tijdig inschrijven (definitief na betaling).

22-27 april

De bib trakteert: gratis e-boeken

| Hoofdbibliotheek Wevelgem, Ter Mote

Vanaf 22 april kun je in de bibliotheek e-boeken ontlenen. Tijdens de digitale week kun je ze gratis uitproberen. Ervaar zelf hoe het voelt om een digitaal boek te lezen.

Info

- Hoofdbibliotheek Wevelgem
- Gratis ontlenen van e-boeken

Dinsdag 22 april

Smartphones, een slimme keuze voor jou?

| Van 13u30 tot 16u00
| Buurthuis, Wallaysplein 3, Wevelgem
| € 8

Wil je meer met je mobiele telefoon dan bellen en SMS'en? Zoals je agenda beheren, e-mailen, op internet surfen, ... Dat kan met een 'smartphone'. Maar, jaagt zo'n toestel je niet op kosten? We staan stil bij enkele 'addertjes onder het gras'.

Info

- CC Guldenberg
- Tel. 056 433 495
- cultuurcentrum@wevelgem.be

Donderdag 24 april

Skype: gratis internetbellen (demosessie)

| Tussen 14u00-16u30
| Buurthuis, Wallaysplein 3, Wevelgem
| Gratis

Skype is een internettoepassing met miljoenen gebruikers. Met Skype kan je niet alleen wereldwijd bellen, het is ook gratis én bovendien kunnen gesprekspartners elkaar zien op het scherm.

Info

- Wallaysplein 3, Wevelgem

Donderdag 24 april

Twunch 8560

| 20u00 Bowling Kentucky, Menenstraat 524,
| Gratis

Twitter leeft, en daarom organiseren we voor

Gratis Wifi

Gemeentehuis Wevelgem, Administratief centrum, CC Guldenberg, OC de Cerf, OC De Stekke, Porseleinhallen, Bibliotheken Wevelgem en Gullegem en Moorsele, Gemeentelijk depot Gullegem, Sporthal Gullegem, Sporthal Moorsele, Sporthal de Schelp, Sporthal de Vlashaard

E-loket

Vraag attesten, toelages, formulieren en documenten aan via **www.wevelgem.be/e-loket**.
Je vindt er ook een overzicht van wat onze diensten digitaal aanbieden.
Geef je klachten en meldingen door aan het Meldpunt via **www.wevelgem.be/meldpunt**.

Ik Organiseer

Alle informatie voor de organisatie van jouw evenement of fuif vind je terug via **www.wevelgem.be/ikorganiseer.**
Vul formulieren zoals het O- en F-formulier in voor onze hulp bij het organiseren!

de derde keer op rij een twunch. Dat is een ontmoeting van twitteraars, met eten! We serveren enkele hapjes en zorgen voor een toffe sfeer. Tweet mee, of leer twitter kennen. Iedereen is welkom.

Info

- Gratis
- Tweet naar @wevelgem8560 (inschrijven)
- twunch@wevelgem.be
- Tel. 056 433 483
- twunch@wevelgem.be

Vrijdag 25 april

Werken in de Cloud: gratis demo Google apps: gmail, agenda & drive

| Start om 10u30

Google kennen we als de populaire zoekmachine. Maar wist je dat Google gratis online software ('Google Apps') en diensten aanbiedt om te e-mailen (Gmail), agenda's te beheren/delen (Google Agenda) en ook een tekstverwerker (Google Drive / Google Docs) in petto heeft?

Info

- Tel. 056 432 080
- arnout.vercruysse@ocmwwevelgem.be

Digitale week 2014

Tijdens de digitale week serveren Vlaamse steden en gemeenten een aanbod van activiteiten over digitale toepassingen in het leven. Wij doen ook mee! In en rond de themaweek kan je deelnemen aan cursussen.

Zaterdag 26 april

Workshop: 3D games maken

| 9u00 - 12u00
| OC de Stekke Moorsele
| Jongeren tussen 12 en 15 jaar
| € 4/p.p.

Je eigen First Person Shooter maken, zonder programmeerkennis? Met Portal 2 bouw je je eigen testkamers, lichtbruggen en ontwijk je zelf geplaatste robots. Of maak je liever een labyrint en maak je het moeilijk voor de andere teams om de uitgang te vinden? In deze workshop gaan we zelf aan de de slag. Daarna dagen de teams elkaar uit.

Info

- jeugddienst, Cultuurpad 1, Wevelgem
- digitaleweek@wevelgem.be

Woensdag 30 april

Voordracht: Aan de slag met je elektronische identiteitskaart

| 9u00-12u00
| € 3

Elke Belg beschikt over een elektronische identiteitskaart of 'eID'. Ook de SIS-kaart werd begin 2014 vervangen door je eID. En bij tal van andere toepassingen kun je gebruik maken van je identiteitskaart. Je hebt een kaartlezer nodig en moet de eID-software op je computer installeren. We leggen alles uit.

Info

- Tel. 056 432 080
- arnout.vercruysse@ocmwwevelgem.be

Beperkt aantal deelnemers, inschrijving (definitief na betaling).

Ontdek Roubaix met Arrivee

Activiteiten in het teken van de fiets

Dankzij Arrivee, het samenwerkings-project tussen Roubaix en Wevelgem, kan je Roubaix beter leren kennen.
De Noord-Franse stad ligt op slechts een halfuurtje rijden van Wevelgem. We hebben vijf leuke activiteiten voor je geselecteerd in het teken van de koers. Want dat is de passie die we delen.

Nacht van de fiets

Aan de vooravond van Parijs-Roubaix is er een benefietavond ten voordele van het onderzoek naar maag- en darmziekten. Vijfvoudig Tourwinnaar Bernard Hinault is peter van deze tweede editie. Er is animatie op de wielerpiste, wedstrijden met o.a. Cédric Vasseur, een panelgesprek over gezonde sportvoeding en een veiling van exclusieve voorwerpen uit de wielersport. Daarnaast is er doorlopend muziek en zijn er gevarieerde en gezonde eetstandjes.

Info

- Vrijdag 11 april 2014 vanaf 19u30
- Afspraak: Wielerpiste Jean Stablinski
- € 5
- Reserveren: www.roubaixtourisme.com, tel. 0033(0)3 20 65 31 90
- www.digestscience.com/fr/la-nuit-du-velo

Beleef Parijs-Roubaix

In de voormiddag krijg je een begeleid bezoek aan de legendarische Velodroom en de gloednieuwe overdekte piste. Voor de lunch kan je mee naar een plaatselijk restaurantje of je kan zelf een picknick meenemen. Vanaf 13u30 nemen we plaats op de tribune in de Velodroom. Daar volg je de mythische koers op groot scherm en zie je de aankomst. Voel de unieke spanning wanneer de eerste renners rond 17u00 de piste opdraaien.

Info

- Zondag 13 april 2014
- Vertrek bus: Parking zwembad Wevelgem om 9u00
- € 5 (transport inbegrepen)
- Reserveren: cultuurcentrum@wevelgem.be, tel. 056 433 495

Europese Unie
Roubaix
Provincie West-Vlaanderen
Door mensen gedreven

Achter de schermen van de wielerpistes van Roubaix

Onder begeleiding van een Nederlandstalige gids bezoeken we de historische velodroom in Roubaix met haar mythische douches en rijke verleden. Met tal van pittige anekdotes word je meegenomen door een brok wielergeschiedenis. Daarna stappen we weer helemaal in het heden met een kijkje in de nagelnieuwe overdekte wielerpiste Jean Stablinski. Die staat vlak naast de oude Velodroom en is een prachtig stuk architectuur vol licht.

Info

- Zondag 11 mei en 13 juli 2014 van 10u tot 11u30
- Afspraak: Véloclub de Roubaix, Rue Alexander Fleming 39 in Roubaix
- € 5 (gratis onder de 16 jaar)
- Reserveren: www.roubaixtourisme.com, tel. 0033(0)3 20 65 31 90

De BicycLEDs, verlichte fietstocht tijdens de 'Nuit des Arts'

Tijdens de 'Nuit des arts' openen musea, bibliotheken en galerijen in Roubaix de deuren voor een nachtelijk kunstavontuur. In de hele stad zijn er tentoonstellingen, performances en activiteiten. Onder begeleiding van een gids kan je die op de fiets ontdekken. En het wordt niet zomaar een fietstochtje. Dankzij de 'BicycLEDs' krijg je een uiterst speciaal verlichte fiets en wordt je deel van het spektakel.

Info

- Zaterdag 17 mei 2014 van 20u00 tot 22u30
- Afspraak: Dienst Tourisme, 12, place de la Liberté, Roubaix
- € 5 (fiets en helm incl.)
- Reserveren: www.roubaixtourisme.com, tel. 0033(0)3 20 65 31 90

Op fietsverkenning door Roubaix

Onder begeleiding van een gids doen we een tochtje langs de belangrijkste bezienswaardigheden van Roubaix. We vertrekken aan de toeristische dienst en rijden langs de Grote Markt naar Parc Barbieux. We rijden langs de wielerpistes, waar je een rondje kan rijden op de mythische velodroom waar elk jaar Parijs-Roubaix aankomt.

Info

- Zondag 27 april, 25 mei, 29 juni, 27 juli, 31 august en 28 september 2014 van 10u00 tot 12u00
- Vertrek bus: Parking Zwembad Wevelgem om 9u00
- € 12 (transport, fiets en helm inbegrepen)
- Reserveren: www.roubaixtourisme.com, tel. 0033(0)3 20 65 31 90

Info over 'ontdek Roubaix met Arrivee'

- servaas.boucquey@wevelgem.be
- www.arrivee-velo.eu

WEVELGEM SPREEKT JE AAN

Interview met schrijfster Sylvia Vanden Heede

Wolf, Hond en Kat

Naar aanleiding van de kindervoorstelling 'Wolf – Hond – Kat' in Moorsele op zondag 6 april om 14u30, hadden we een gesprek met Sylvia Vanden Heede. Zij is de schrijfster van het gelijknamige boek en auteur van het immens populaire 'Vos en Haas'.

Las je zelf veel als kind?
Zeker! Ik verslond echt boeken. Ik was gek op de reeksen van Reintje van Albert Van Nerum en alles met en over dieren. Echte 'meisjesboeken' zoals Tiny waren niks voor mij. Je kon me meer plezieren met de Rode Ridder, vooral het historische element fascineerde me. Het enige wat er bij mij niet in ging waren verhalen over kabouters, die heb ik altijd al een beetje akelig gevonden (lacht).

Hoe ben je schrijfster geworden?
Als tiener begon ik gedichten en kortverhalen te schrijven. Ik had ook al gewerkt aan een kinderboek. Toen ik me rond mijn twintigste inschreef voor een debutantenwedstrijd moest dat eerste echte boek ook echt af zijn. Dat lukte en 'De Spiegelplas' werd derde in de wedstrijd. Twee jaar later, in 1987, werd het gepubliceerd. Ik was eigenlijk helemaal niet van plan om enkel kinderboeken te schrijven, maar de reacties waren zo positief dat ik op die weg verderging.

In 2009 begon je met de verhalen rond 'Wolf en Hond'. Theatergroep I-luna baseerde zich op één van die boeken voor een theatervoorstelling.
Klopt. Het is een reeks voor beginnende lezertjes over de twee onmogelijke neven Wolf en Hond, doorspekt met sprookjes. Hond is altijd trouw en braaf. Wolf is onbetrouwbaar en houdt nooit zijn woord. Hond is dan ook altijd de pineut.

De voorstelling van I-Luna is gebaseerd op het boek 'Wolf, Hond en Kat'. Daarin verschijnt de wilde en woeste Kat op het toneel. Het is geen gewone poes, maar een sluwe intrigante die Wolf het leven zuur wil maken. Hond wil Wolf helpen, maar dat wordt niet makkelijk. Het is eigenlijk een voorstelling over vriendschap, vertrouwen en verantwoordelijkheid. Ik kruip graag in de huid van die dieren. Aan de ene kant praten, doen en voelen ze net zoals mensen, maar aan de andere kant zijn ze toch ook heel erg een dier.

Was je nauw betrokken bij het maken van de theatervoorstelling?
Ja, maar ik heb eigenlijk nergens echt ingegrepen. Ik vind dat je dat moet kunnen loslaten. Het boek was helemaal van mij, maar de theatervoorstelling is iets helemaal anders. Ik heb zeer veel vertrouwen in de mensen van I-Luna. Sommige zaken moesten aangepast worden om op de planken te kunnen brengen en daar laat ik hen vrij in. In het boek laat ik bijvoorbeeld een hele hoop kleine muisjes meespelen, maar dat gaat natuurlijk niet op scène. Daarom werd het volledig nieuwe personage 'muis' geïntroduceerd en dat werkt prima. Ik ben in elk geval zeer blij met de voorstelling.

In je boeken zijn de tekeningen een erg belangrijke aanvulling. Hoe werk je samen met de tekenaar?
Ik geef mijn tekst aan de tekenaar of tekenares en daarmee gaat die aan de slag. In het geval van 'Wolf, Hond en Kat' doet tekenares Marije Tolman alles zelf. Het was dan ook erg spannend en verrassend om haar eerste tekeningen in mijn mailbox te ontvangen. De hond die ze tekende, was gebaseerd op haar eigen huisdier, een Beagle. De uiteindelijke aquarellen waren prachtig. En dat is erg belangrijk want beeld en tekst moeten één geheel vormen.

Komt er nog een volgende boek over Hond en Wolf?
Ja, maar deze keer zal het toch iets anders zijn. Het wordt geen eenlettergrepig boek meer voor beginnende lezertjes. Ik wil absoluut eens een boek schrijven voor mijn zoontje van zeven. Doorgaans lezen jongens eerder zaken die informatief zijn, zoals weetjes over dino's, auto's of ridders. Daarom schreef ik 'Hond weet alles en Wolf niets', vol leuke verhaaltjes voor hem. Ik verwacht elk moment mijn eerste exemplaar in de bus.

Info

Theater I-Luna – Wolf-Hond-Kat
- Zondag 6 april 2014 om 14u30
- OC De Stekke
- € 7 / leden Gezinsbond – € 1 op spaarkaart
- cultuurcentrum@wevelgem.be
- tel. 056 433 495
- www.theater-i-luna.be

Korte biografie
Studies: 3 jaar moderne humaniora in Zwevegem, 3 jaar sierkunsten in Brugge, godsdienstwetenschappen in Heverlee. Bekendheid verwierf ze met de veelbekroonde boeken over 'Vos en Haas', i.s.m. de Nederlandse illustrator Thé Tjong-Khing.

foto: ©Efteling

Sporten doet deugd!

Sportkalender

Zaterdag 10 mei

Sporthapje: Sportfeest voor personen met een beperking

Het sportfeest brengt een aangename sportnamiddag met een aanbod van diverse sportactiviteiten onder leiding van gediplomeerde lesgevers voor alle personen met een lichte tot matige beperking, zowel jongeren als volwassenen. Volgende activiteiten komen aan bod: tafeltennis i.s.m. tafeltennisclub Gullegem, G-voetbal i.s.m. recrea's FC Gullegem, klimmuur, kubb, rolstoelbasketbal i.s.m. VSOG Groeninge, kinbal, ball bouncer en zumba.

Info

- Sporthal, Peperstraat in Gullegem van 14u00 tot 17u00, onthaal vanaf 13u30
- € 2
- Inschrijven voor 5 mei 2014 via de Sportdienst Wevelgem, Vanackerestraat (bureel zwembad), Tel. 056 43 35 60, sportdienst@wevelgem.be

- Sportkledij verplicht
- gratis sportverzekering via BLOSO

Donderdag 15 mei

50+ in beweging: Provinciale Senioren-sportdag Meulebeke

Schrijf in voor verschillende sportmogelijkheden, zoals o.a. wandelen (keuze uit 4 wandelingen), fietsen (keuze uit 3 fietsroutes), Petanque (maximum 60 tripletten), dansen (keuze uit 4 verschillende dansstijlen) en sportcarrousel (vrije keuze aan sporten, o.a. curling, Viking Kubb, volksspelen,...).
Locatie: Sport- en Recreatiecentrum Ter Borcht, Ingelmunstersteenweg 11 in Meulebeke

Programma

- Namiddag

13u00: Onthaal met koffie in de Sporthal
13u45: Officiële opening
14u00: Start sportactiviteiten
17u30: Einde sportactiviteiten

- Avond

18u00: Halve kip met frietjes en streekbiertje
19u00: Muzikale animatie met dans
21u30: Einde

Info

- € 6
- € 14 (incl. maaltijd)
- € 17 (incl. vervoer en maaltijd)
- Alle 50-plussers
- Inschrijven voor woensdag 30 april via de Sportdienst Wevelgem, Vanackerestraat (bureel zwembad), Tel. 056 43 35 60 sportdienst@wevelgem.be

Sportelen
Beweeg zoals je bent.

Lessenreeksen

Voor volwassenen en senioren bieden wij o.a. omnisport, pilates, conditietraining, callangym, tennis, badminton, ... aan.
Inschrijven vanaf woensdag 2 april.

Zwemlessen

Kinderen geboren vanaf 2008 kunnen na de paasvakantie starten met 8-delige lessenreeksen zwemmen.

Kinderen die een lessenreeks volgden in de periode van januari tot maart kunnen zich al inschrijven voor een nieuwe lessenreeks op zaterdag 5 april van 10u00 tot 12u00 op het bureel van het zwembad. Enkel ter plekke!
Nieuwkomertjes kunnen inschrijven vanaf donderdag 10 april. Dit ofwel ter plekke, telefonisch op tel. 056 43 35 60 of via de website.

Info

Onze folder vind je bij de sportdienst, de balies van de gemeentelijke diensten en op www.wevelgem.be/sport

Kalender

↗ *www.wevelgem.be/uitinwevelgem* | **april 2014**

Jouw activiteit in de infokrant?
Vul hem in via het aanvraagformulier op www.wevelgem.be/infokrant of mail naar communicatie@wevelgem.be

Woensdag 2 april
Wevelgemse Leesclub

Het leven van Pi / Yann Martel
Het doel van een leesclub is niet het maken van een grondige literaire analyse van een roman.
De leden wisselen leeservaringen met elkaar uit waardoor lezen nog prettiger wordt.
Een van de leden heeft de bespreking voorbereid en modereert het gesprek.

Info
- Om 19u30
- Gratis
- Bibliotheek Wevelgem, Ter Mote
- Tel. 056 43 35 40

Zondag 6 april
Pannenkoekennamiddag
Dierenasiel VZW De Grensstreek

Kom genieten van een lekkere pannenkoek met koffie of een ander drankje in een zaal van de Porseleinhallen in Wevelgem. De opbrengst van deze namiddag gaat naar het dierenasiel De Grensstreek in Rekkem dat verantwoordelijk is voor de dieren van de gemeenten Wevelgem, Menen en Ledegem, inclusief hun deelgemeenten.

Info
- Porseleinhallen Wevelgem
- Tel. 056 42 38 40
- dierenasiel@degrensstreek.be
- www.degrensstreek.be

Zaterdag 12 april
Gezellig tafelen in Marie-Jo
De Stroom

Het is al weer een tijdje geleden dat we er geweest zijn, maar in april is het weer zover: we gaan gezellig eten bij Marie-Jo.
We eten lekker à la carte. Er is keuze uit verschillende vlees-, vis- en pastagerechten: voor elk wat wils.

Info
- Van 19u00 tot 21u00
- Restaurant Marie-Jo,
  Lauwestraat 8,
  8560 Wevelgem
- € 35 (aperitief, eten, drank, dessert)
- Tel. 056 35 30 17
- info@destroom.be

Nog tot zondag 13 april
Kunsthuis apart

Willy Langmans, Paul Ryheul, Gudrun Soens, Jan Leenknegt, Dirk Obin, Roosje Chini.
Elke zaterdag & zondag
10u00 tot 12u00 & 15u00 tot 18u00
Driemasten 99, 8560 Gullegem
Ook open op afspraak.

Info
- Tel. 0474 22 27 34
- info@kunsthuisapart.be
- www.kunsthuisapart.be
- Volg Kunsthuis ApArt op Facebook

Donderdag 17 april
Lopen voor beginners
vzw Joggingclub Wevelgem

Je wil al een tijdje iets aan je conditie doen? Op 17 april gaan we opnieuw van start met een reeks: “Lopen voor beginners” (0 tot 5 km).

Info
- Donderdag om 19u00 (duur 10 weken)
- ingang van de sporthal naast het zwembad
- € 20
- Betalen en inschrijven op
  BE 15 7330 3466 7830 met vermelding
  van je naam en “Lopen voor beginners”.

Dinsdag 22 april
In de jungle van de sociale media
Davidsfonds

Een verkenning in de jungle van de sociale media in één avond. Hierin bespreekt Bert Wylin de voornaamste sociale media en hun gebruikt, maar ook wat er achter de schermen van onder andere Facebook, Youtube, Twitter en Instagrams gebeurt.
De sociale media zijn krachtig maar ook machtig! Gooien wij onwetend onze privacy te grabbel of kunnen we ons hiertegen voldoende beveiligen? Is er een ethiek of gaat het hier over bedrijven die alleen maar uit zijn op onze centen?

Info
- Om 20u00
- cc Guldenberg
- € 5, gratis voor leden

KLAVERTJE VIER VAN DE GRENSLEIESTREEK:

- DADIZELE (MOORSLEDE)
- MENEN
- WERVIK
- WEVELGEM

ZO 13/04/2014
of MA 14/04/2014

Grensleie Smikkeltocht

Kind-vriendelijk!

WANNEER?
Zondag 13 april of maandag 14 april 2014.
Animatie onderweg.
Start telkens tussen 09u30 en 11u00.

WAAR?
Start en eindhalte: Cafetaria Sport'o'Bello nabij sporthal Moorslede (Iepersestraat 52d) (ruime parkeergelegenheid vlakbij)

Met volgende haltes onderweg:
- Pater Lievensmuseum (Moorslede)
- GC d'Oude Schole (Slyps - Moorslede)
- Memorial Museum Passchendaele 1917 (Zonnebeke)
- Tea-room-resto De Volksbond (Zonnebeke)
- De Oude Kaasmakerij (Passendale - Zonnebeke)

Volg onderweg de wielerklassieker Parijs-Roubaix!

DEELNAMEPRIJS?
- Volwassenen: € 29
- Kids (< 12 j.): € 19

Inbegrepen zijn:
- Lunch en drankje 's middags met optreden van 'Zom@@r'
- Streeklekkers onderweg
- Toegang tot de diverse attracties op de halteplaatsen (incl. gidsenbegeleiding)
- Verzekering
- Pechverhelping
- Fietsgadget van Toerisme Leiestreek bij onthaal

VOORAF INSCHRIJVEN
Max. 200 deelnemers per fietstocht ... snel zijn is dus de boodschap!

Ontwerp: Panach' 056310405 - V.U.: Toerisme Grenslee, p/a Rijselstraat 77, 8930 Menen
Fotografie: © Dienst voor Toerisme Wervik, De Oude Kaasmakerij en Memorial Museum Passchendaele 1917

Zaterdag 26 en 27 april

Hondenwandeling

Dierenasiel VZW De Grensstreek

Ga samen met hond, een asielhond of zonder hond op wandel. Je hebt keuze uit verschillende routes van verschillende afstanden. Na de wandeling krijgen alle deelnemers een gratis drankje. De opbrengst van dit wandelweekend gaat naar de werking van het dierenasiel De Grensstreek.

Info
- Dierenasiel De Grensstreek, Brun Cornet, Rekkem, enkel in de namiddag
- € 3
- Tel. 056 42 38 40
- dierenasiel@degrensstreek.be
- www.degrensstreek.be

Zondag 27 april

Custom SUN day

American & Custom Club Gullegem vzw A.C.C.G.

Meeting voor niet alledaagse voertuigen: Oldtimers, US cars, Bikes, Trikes, Vans, Kitcars, Hot Rods, ...
Wat kan je verwachten?
Springkasteel, drinks, food BBQ en stands.

Info
- Van 9u00 tot 19u00
- De Dwarsschuur, Peperstraat 10 in Gullegem
- Gratis
- Tel. 0477 41 77 05
- info@accg-wvv.be
- www.accg-wvv.be

Zondag 27 april

Erfgoeddag 2014

We hadden het al aangekondigd in de gemeentekrant van februari 2014: de herdenking van de stichting van het eerste Zuid-West-Vlaamse cisterciënzerinnenklooster, 800 jaar geleden, wordt een jaar lang gevierd. Op Erfgoeddag, dit jaar op 27 april, wordt een uitstap voorzien naar vier hoeven uit onze gemeente die bij de abdij hoorden. In Moorsele is dat het Hof ter Coutere, Secr. Vanmarckelaan 64. In Gullegem kan je naar de Schuur Te Winckele in de Peperstraat. In Wevelgem staan zowel Te Marrem in de gelijknamige straat en het Kloosterhof in de Abdijweg op jouw bezoek te wachten.
Er ligt voor elke bezoeker een plannetje klaar bij iedere locatie.

Info
- Tussen 13u00 en 18u00
- Gratis
- Tel. 056 43 34 83
- erfgoeddag@wevelgem.be
- www.wevelgem.be/erfgoeddag

ADMINISTRATIEVE DIENSTEN

De administratieve diensten zijn gesloten op maandag 21 april 2014.

OCMW DIENSTEN

De diensten van het OCMW zijn gesloten op maandag 21 april 2014.

RIOLERINGSWERKEN

In de loop van april worden rioleringswerken uitgevoerd door aannemer Wegenbouw Ockier uit Kortrijk, op de volgende locaties:

- Ter Kassei : van 26 maart tot 4 april
- Kroonstraat, kant Kleine Wijnbergstraat: van 5 april tot 14 april

www.wevelgem.be/wegenwerken

NELSON MANDELASTRAAT

De gemeenteraad besliste in zitting van 14 februari 2014 tot voorlopige aanvaarding over te gaan van:
De nieuwe zijstraat van de Visserijstraat (toegang tot nieuw aan te leggen verkaveling) 'Nelson Mandelastraat' te benamen.
Bezwaren of opmerkingen kunnen schriftelijk ingediend worden t.a.v. het schepenencollege, Vanackerestraat 16, uiterlijk op 31 maart 2014.

CONTACTEER JE GEMEENTE

Gemeentebestuur
Vanackerestraat 16
8560 Wevelgem
056 433 400

@gemeentebestuur@wevelgem.be
www.wevelgem.be
@Wevelgem8560 · #Wevelgem
www.facebook.com/wevelgem8560

WACHTDIENSTEN

APOTHEKERS

De apotheek van wacht is terug te vinden via:
0903 922 48 (€ 1,5/ minuut)
geowacht.be

HUISARTSEN

Centraal oproepnummer 056 40 47 48

TANDARTSEN

Centraal oproepnummer 090 33 99 69
De tandarts is beschikbaar in het weekend en op feestdagen van 9u00 tot 18u00

POLITIEZONE GRENSLEIE

Centraal oproepnummer 056 51 01 11

BIN WEVELGEM

Volg de berichten van het BuurtInformatieNetwerk via www.bin-wevelgem.be en twitter: @Wevelgem8560

MELDPUNT

Meldingen en klachten
056 433 433
@ meldpunt@wevelgem.be

Colofon **verantwoordelijke uitgever** Marie De Clerck, schepen, Vanackerestraat 16, 8560 Wevelgem, GSM 0475 49 65 53,
E marie.declerck@wevelgem.be | **redactie, lay-out & grafisch ontwerp** Cel Communicatie, Vanackerestraat 16, 8560 Wevelgem,
E communicatie@wevelgem.be | **Drukwerk** Drukta, www.drukta.be

MIX Paper from responsible sources FSC® C008551